

ใบอนุญาตประกอบธุรกิจนำเที่ยว
เลขที่ 11/06442

บริษัท แกรนด์ทัวร์ริสโม จำกัด

GRAND TOURISMO
CO.,LTD

55/26 ม.9
หมู่บ้าน ทาวน์พลัส เกษตร-นวมินทร์
แขวงคลองกุ่ม เขตบึงกุ่ม
กรุงเทพฯ
10230
TEL.02-508-1010



55/26 MOO.9
TOWN+KASET-NAVAMIN VILLAGE
KLONGKUM BUNGKUM
BANGKOK
10230
FAX.02-943-9540

GRANDTOURISMO@HOTMAIL.CO.TH

WEBMASTER@GRANDTOURISMO.CO.TH

GTM-21

6D3N

HIGHLIGHT MELBOURNE

เมลเบิร์น - เครือโอเซียนโรท - เกาะฟิลลิป

เดินทาง มิถุนายน - กันยายน

ราคาเริ่มต้น **39,900.-**



• **เมนูพิเศษ!! ภัตตาคารหรูทำบนเครื่องบินตัว เสิร์ฟพร้อมไวน์รสชาติเยี่ยม**



facebook : @grandtourismo
Official Line : @grandtourismo
License No : 11/06442

HOTLINE :
092-854-9496
095-091-5646



02-508-1010
www.grandtourismo.co.th

ใบอนุญาตประกอบธุรกิจนำเที่ยว
เลขที่ 11/06442

บริษัท แกรนด์ทัวร์ริสโม จำกัด

GRAND TOURISMO
CO.,LTD

55/26 ม.9
หมู่บ้าน ทาวน์พาส เกษตร-นวมินทร์
แขวงคลองกุ่ม เขตบึงกุ่ม
กรุงเทพฯ
10230
TEL.02-508-1010

55/26 MOO.9
TOWN+KASET-NAVAMIN VILLAGE
KLONGKUM BUNGKUM
BANGKOK
10230
FAX.02-943-9540

GRANDTOURISMO@HOTMAIL.CO.TH

WEBMASTER@GRANDTOURISMO.CO.TH

บริษัทฯ ขอเชิญท่านเดินทางเยือนประเทศออสเตรเลีย เมลเบิร์น ชมอาคารรัฐสภา อาคารที่ก่อสร้างตามแบบสถาปัตยกรรมยุโรป สวนพิชชชรอย สวนสาธารณะขนาดใหญ่ที่เต็มไปด้วยดอกไม้สีสันนานาพันธุ์ และ กระท่อมกัปตันค็อก นักสำรวจชาวอังกฤษคนสำคัญของโลก ผู้ค้นพบทวีปออสเตรเลีย นำท่านเดินทางสู่ เกาะฟิลลิปชมฝูงนกเพนกวิน ที่เดินขึ้นจากทะเลกลุ่มใหญ่บนชายหาดกลับคืนสู่รังพร้อมอาหารมาฝากลูกตัวน้อย รถไฟจักรไอน้ำโบราณ (PUFFING BILLY STEAM TRAIN) ซึ่งแต่เดิมเคยใช้เป็นเส้นทางในการขนถ่ายลำเลียงถ่านหินระหว่างเมืองในสมัยก่อนแต่ปัจจุบันดัดแปลงให้เป็นรถไฟในการท่องเที่ยวทางธรรมชาติ สวนสัตว์พื้นเมือง MARU KOALA & ANIMAL PARK เพลิดเพลินไปกับการชมธรรมชาติและควมน่ารักของเหล่าสัตว์พื้นเมืองนานาชนิด อาทิ โคอาล่า จิงโจ้ วอมแบท

นำท่านเดินทางสู่ เกรทโอเซียนไรด์ ผ่านเมืองจีลองสู่ Twelve Apostles ซึ่งตั้งชื่อตาม 12 ศักดิ์สิทธิ์ของศาสนาคริสต์



นักบุญ หรือสิบสองสาวก

- เมนูพิเศษ!! กุ้งล็อบสเตอร์ท่านละครึ่งตัว เสิร์ฟพร้อมไวน์ร่ำเยี่ยม
- พร้อมสะสมไมล์จากการบินไทย 50 %
- พักโรงแรมใจกลางเมืองสะดวกในการช้อปปิ้ง
- บินตรงจากกรุงเทพฯ สู่เมลเบิร์นไม่เสียเวลา

กำหนดการเดินทาง	อัตราค่าบริการ
24-29 มิถุนายน 2560	39,900.-
9-14 กรกฎาคม 2560 (วันอาสาฬหบูชา)	44,900.-
10-15 สิงหาคม 2560 (วันแม่)	39,900.-
9-14 / 20-25 กันยายน 2560	39,900.-

โปรโมชั่นแรงๆ
39,900.-
ราคาเริ่มต้น

DAY	ITINERARY
1	กรุงเทพฯ – เมลเบิร์น
2	ถึงเมลเบิร์น นำท่านชมเมือง
3	เมลเบิร์น - เกรทโอเซียนไรด์ -พอร์ตแคมเบลล์-เมลเบิร์น
4	เมลเบิร์น-รถไฟจักรไอน้ำโบราณ -สวนสัตว์พื้นเมืองชมเพนกวินที่เกาะฟิลลิป
5	อิสระช้อปปิ้ง – กรุงเทพฯ



55/26 ม.9
หมู่บ้าน ทาวน์พลัส เกษตร-นวมินทร์
แขวงคลองกุ่ม เขตบึงกุ่ม
กรุงเทพฯ
10230
TEL.02-508-1010

55/26 MOO.9
TOWN+KASET-NAVAMIN VILLAGE
KLONGKUM BUNGKUM
BANGKOK
10230
FAX.02-943-9540

GRANDTOURISMO@HOTMAIL.CO.TH

WEBMASTER@GRANDTOURISMO.CO.TH

วันแรกของการเดินทาง

กรุงเทพฯ – เมลเบิร์น

21.00 น. คณะเดินทางพร้อมกันที่ ท่าอากาศยานสุวรรณภูมิ ชั้น 4 ประตูทางเข้าหมายเลข 2 แถว D เคาน์เตอร์สายการบินไทย (TG) เจ้าหน้าที่คอยต้อนรับและบริการเอกสารการเดินทาง

วันที่สองของการเดินทาง

เมลเบิร์นชมเมือง – สวนพิตชรอย – ผ่านชมอาคารรัฐสภา

00.15 น. ออกเดินทางสู่เมืองเมลเบิร์น ประเทศออสเตรเลีย โดยการบินไทย เที่ยวบินที่ TG 476

12.05 น. ถึงเมืองเมลเบิร์น ประเทศออสเตรเลีย หลังผ่านพิธีการตรวจคนเข้าเมืองแล้ว นำท่านชมเมลเบิร์นเป็นเมืองที่มีความตื่นตาตื่นใจด้วยการผสมผสานทั้งความเก่าและความใหม่เข้าด้วยกัน เป็นเมืองหลวงที่ตั้งอยู่บนริมฝั่งแม่น้ำ Yarra มีสวนสาธารณะริมน้ำ มีสถาปัตยกรรมของยุคตื่นทองในสมัยกลางศตวรรษที่ 18 คละเคล้ากับตึกสูงระฟ้าในสมัยปัจจุบันทำให้ภูมิทัศน์ของเมืองที่ไม่เหมือนใคร มีแม่น้ำตั้งอยู่ใจกลางเมืองอันเป็นเสน่ห์ของเมลเบิร์น หลังจากนั้นชม สวนพิตชรอย สวนสาธารณะขนาดใหญ่ที่เต็มไปด้วยดอกไม้หลากพันธุ์ เป็นที่ตั้ง กระท่อมกัปตันค็อก (**ไม่รวมค่าเข้าชมในกระท่อม) บ้านพักของนักสำรวจชาวอังกฤษคนสำคัญของโลก ผู้ค้นพบทวีปออสเตรเลียและซีกขั้วโลกใต้ กระท่อมนี้ได้ถูกย้ายมาเพื่อเป็นการเฉลิมฉลองนครเมลเบิร์นในวาระครบรอบ 100 ปี ผ่านชม Federation Square เป็นย่านที่ครึกครื้นของเมืองเมลเบิร์นตรงปลายแม่น้ำ Yarra River ข้ามฝั่งถนนจากสถานี Flinders Street Station ที่นี่เป็นศูนย์รวมของแกลเลอรี โรงภาพยนตร์ ร้านอาหารภัตตาคารที่ได้รับรางวัล มีคาเฟ่และบาร์ มีลานเปิดกว้างสำหรับจัดกิจกรรมงานแสดงและนิทรรศการที่ล้อมรอบไปด้วยอาคารสถาปัตยกรรมที่สวยงามที่สุดแห่งหนึ่งของโลก มีร้านอาหารมากมายหลายสไตล์ นำท่านชมอนุสรณ์สถานสงคราม(Shrine of remembrance) เป็นอนุสรณ์สถานสงครามที่ใหญ่ที่สุดในประเทศออสเตรเลีย ตั้งอยู่บริเวณคิงโดเมนส์บนถนนเซนตคิวต้า สถานที่แห่งนี้รัฐบาลออสเตรเลียได้สร้างขึ้นเพื่อรำลึกถึงชายหญิงที่รับใช้ชาติและเสียสละในสงครามโลกครั้งที่ 1 ขณะไปรบยังสนามรบกัลลิโปลีประเทศตุรกี ณ สมรภูมิดังนี้จึงเกิดเป็นวัน"แอนแซค"(25 เมษายน) ในวันนี้เหล่าชาวออสเตรเลียได้จัดพิธีรำลึกถึงผู้รับใช้ชาติจำนวนกว่า 114000 นายและเสียชีวิต 19000 นาย โดยจะนำดอกไม้ป๊อปปี้สีแดงมาแสดงความเคารพ ณ สถานที่แห่งนี้ซึ่งจะจัดเป็นประจำในทุก ๆ ปี ออกแบบและอำนวยความสะดวกก่อสร้างโดยสถาปนิกอดีตทหารผ่านศึก ในสงครามโลกครั้งที่ 1 "ฟิลลิปส์ ฮัดสัน"กับ"เจมส์ วาร์ดริบ" สร้างตามอย่างศิลปะคลาสสิกโดยได้แรงบันดาลใจจาก สุสานแห่งฮาลิคานเนสส์ และวิหารพาเธอนอนในกรุงเอเธนส์ ส่วนยอดของเหนือหลังคาทรงซีกก้าเป็นส่วนที่ได้มาจาก "Choragic monument of lysicrates"ในกรุงเอเธนส์ วัสดุที่ใช้ในการก่อสร้างอนุสรณ์สถานแห่งนี้นั้นเป็นวัสดุที่อยู่ในประเทศออสเตรเลีย ทั้งหมด ไม่ว่าจะเป็นหินแกรนิตที่เป็นโครงสร้างหลัก ๆ ของตัวอาคาร และหินอ่อนที่ใช้ในการตกแต่งภายใน สถานที่สำคัญแห่งนี้ถูกสร้างขึ้นหลังสงครามโลกครั้งที่ 1 คือในเดือนพฤศจิกายน ค.ศ.1918 และแล้วเสร็จในเดือน มีนาคม ค.ศ.1922 ในขณะเดียวกันยังใช้รำลึกถึงผู้เสียสละในสงครามโลกครั้งที่ 2 อีกด้วย ผ่านชมอาคารรัฐสภาแห่งเมลเบิร์น (Parliament House Melbourne) ก่อสร้างขึ้น ณ.เดือนธันวาคม ค.ศ.1855

55/26 ม.9
หมู่บ้าน ทาวน์พลัส เกษตร-นวมินทร์
แขวงคลองกุ่ม เขตบึงกุ่ม
กรุงเทพฯ
10230
TEL.02-508-1010



55/26 MOO.9
TOWN+KASET-NAVAMIN VILLAGE
KLONGKUM BUNGKUM
BANGKOK
10230
FAX.02-943-9540

GRANDTOURISMO@HOTMAIL.CO.TH

WEBMASTER@GRANDTOURISMO.CO.TH

จนถึง ค.ศ.1929 ออกแบบโดย"ชาลส์ แพสลีย์และปีเตอร์ เคอร์"อำนาจการก่อสร้างโดย"จอห์น คิงส์"ซึ่งใช้พื้นฐานศิลปะนีโอคลาสสิก ตั้งอยู่บริเวณถนนสปริงทิสตตะวันตกของเมลเบิร์นในรัฐวิกตอเรีย สถานที่แห่งนี้เคยถูกใช้เป็นทั้งรัฐสภาแห่งรัฐวิกตอเรีย 2 ครั้งในปี 1855-1901และ 1927-ปัจจุบัน ทั้งยังเคยถูกใช้เป็นอาคารรัฐสภากลางของประเทศออสเตรเลียระหว่างปี 1901-1927 อีกต่างหาก สถานที่แห่งนี้ได้รับการขึ้นทะเบียนเป็นมรดกสำคัญของรัฐวิกตอเรีย และได้เฉลิมฉลองครบรอบ 150 ปีในปี 2006 ที่ผ่านมา ผ่าน**วิหารเซนต์แพทริก (St.Patrick's Cathedral, Melbourn)** เป็นวิหารในศาสนาคริสต์นิกายโรมันคาทอลิกที่ใหญ่ที่สุดในรัฐวิกตอเรีย โดย James Goold ผู้เป็นบิชอปท่านแรกแห่งเมืองMelbourne ต่อมาได้เป็นบิชอปแห่งออสเตรเลียคนที่ 4 มีดำริให้ William Wardell ผู้เป็นทั้งนักบวชและสถาปนิกที่สำคัญแห่งเมืองนี้เป็นผู้ออกแบบและควบคุมการก่อสร้างทั้งหมดอาศัยศิลปะโกธิคระหว่างศตวรรษที่ 14 โดยมีพื้นฐานมาจากมหาวิหารยุคกลางในประเทศอังกฤษ โดยเริ่มวางแผนและก่อสร้างเมื่อวันที่ 8 ธันวาคม 1858-1939 ต่อมาได้บูรณะครั้งใหญ่เมื่อปี 1994 เพื่อที่จะเฉลิมฉลองครบรอบ 100 ปี ในอีกสามปีถัดมา



ค่ำ รับประทานอาหารค่ำ อาหารจีน ณ ภัตตาคาร

นำท่านเดินทางเข้าสู่ที่พัก MERCURE WELCOME HOTEL/ TRAVELODGE DOCKLAND HOTEL หรือเทียบเท่า

วันที่สามของการเดินทาง เมลเบิร์น-รถไฟจักรไอน้ำโบราณ-สวนสัตว์พื้นเมือง -ชมนกเพนกวินที่เกาะฟิลลิป

เช้า รับประทานอาหารเช้าในโรงแรม



จากนั้นสู่ย่านคันทันดิงส์ที่ยังเป็นป่าของต้นยูคาลิปตัสที่อุดมสมบูรณ์เดินทางสู่สถานี**รถไฟจักรไอน้ำโบราณ (PUFFING BILLY STEAM TRAIN)** ซึ่งแต่เดิมเคยใช้เป็นเส้นทางในการเดินทางระหว่างเมืองและขนส่งสินค้าเปิดให้บริการในปี ค.ศ.1900 เป็นรถไฟสายเก่าที่วิ่งระยะสั้น ๆ ปัจจุบันได้ถูกดัดแปลงนำมาใช้ในการท่องเที่ยวชมป่า นำท่านนั่ง **รถไฟจักรไอน้ำโบราณ** เพื่อชมทัศนียภาพอันสวยงามตามแนวเขาตลอดเส้นทางวิ่งของรถไฟและท่านยังสามารถนั่งห้อยขาผ่อนคลายอารมณ์พร้อมชมทัศนียภาพตลอดทางที่เต็มไปด้วยหุบเขาและป่าสูงที่ยังคงความสมบูรณ์

เที่ยง



รับประทานอาหารกลางวัน แบบบุฟเฟต์ นานาชาติ

นำท่านเดินทางสู่ **สวนสัตว์พื้นเมือง MARU KOALA & ANIMAL PARK** เพลิดเพลินไปกับกิจกรรมธรรมชาติและความน่ารักของเหล่าสัตว์พื้นเมืองนานาชนิด อาทิ **โคอาล่า จิงโจ้ วอมแบท** ให้ท่านได้สัมผัสและถ่ายรูปคู่กับโคอาล่าตัวน้อยอย่างใกล้ชิด **สนุกสนานกับการให้อาหารจิงโจ้จากมือของ**

55/26 ม.9
หมู่บ้าน ทาวน์พลัส เกษตร-นวมินทร์
แขวงคลองกุ่ม เขตบึงกุ่ม
กรุงเทพฯ
10230
TEL.02-508-1010



55/26 MOO.9
TOWN+KASET-NAVAMIN VILLAGE
KLONGKUM BUNGKUM
BANGKOK
10230
FAX.02-943-9540

GRANDTOURISMO@HOTMAIL.CO.TH

WEBMASTER@GRANDTOURISMO.CO.TH

ท่านเองนำท่านเดินทางสู่เขตอนุรักษณ์ธรรมชาติ เกาะฟิลลิป ซึ่งเป็นเกาะเล็ก ๆ ที่เต็มไปด้วยสัตว์
พื้นเมืองมากมายที่ทางการอนุรักษ์ทั้งสัตว์น้ำและสัตว์ป่าและคงความเป็นธรรมชาติที่มีหาดทรายและป่า
พุ่มเล็ก ๆ ซึ่งเป็นที่อยู่ของเพนกวินตัวน้อย แมวน้ำและนก นานาชนิด

ค่ำ **รับประทานอาหารค่ำ ณ ภัตตาคาร เมนูกุ้งล็อบสเตอร์ครึ่งตัว เสิร์ฟพร้อมไวน์รสเยี่ยม**



นำท่านสู่ PHILLIP ISLAND NATURE PARK พบประสบการณ์อันน่า
ประทับใจกับการชมความน่ารักของ **ฝูงเพนกวินพันธุ์เล็กที่สุดในโลก**ที่อยู่รวมกัน เป็น
กลุ่มใหญ่บนชายหาด SUMMERLAND BEACH ในบรรยากาศอันสวยงาม ยามพระอาทิตย์
อัสดงซึ่งท่านจะได้เห็นฝูงเพนกวินตัวน้อยพร้อมใจกันยกขบวน พาเหรดขึ้นจากทะเลเพื่อ
กลับคืนสู่รังพร้อมอาหารในปากมาฝากลูกตัวน้อยที่รออยู่ ในรัง เหล่าเพนกวินทั้งหลายจะส่ง
เสียงเรียกหาลูกและเดินให้ท่านเห็นความน่ารัก อย่างใกล้ชิด เพนกวินน้อยเหล่านี้จะออกไป
หาอาหารแต่เช้าและจะกลับมาอีกที่ ตอนพระอาทิตย์ตก (**ห้ามถ่ายรูปเพนกวิน เพราะเป็น
การรบกวนหรืออาจจะทำให้เพนกวินตกใจ**) จากนั้นนำท่านเดินทางสู่เมลเบิร์น
นำท่านเข้าพักที่โรงแรม MEL MERCURE WELCOME หรือ TRAVELODGE DOCKLAND
HOTEL หรือเทียบเท่า

วันที่สี่ของการเดินทาง **เกรทโอเซียนไรท์ – พอร์ตแคมเบลล์ - Twelve Apostles - เมลเบิร์น**

เช้า **รับประทานอาหารเช้าในโรงแรม**

นำท่านเดินทางจากเมลเบิร์นตามเส้นทางสาย **เกรทโอเซียนไรท์** ที่สวยงามและเป็นที่รู้จักของนักท่องเที่ยวที่จะ
พลาดไม่ได้เลยหากมาถึงรัฐวิกตอเรียผ่านทางเมืองจิลลองที่เป็นเมืองแห่งอุตสาหกรรมของรัฐวิกตอเรีย

เที่ยง **รับประทานอาหารกลางวัน อาหารจีน ณ ภัตตาคาร**

จากนั้นเดินทางต่อสู่ **พอร์ตแคมเบลล์** สัมผัสกับทัศนียภาพที่สวยงามที่สุดในโลก คุณจะต้องตะลึง
กับภาพทิวทัศน์อันงดงามของมหาสมุทรแปซิฟิก และลักษณะภูมิประเทศที่ไม่เหมือนที่ใด ๆ ใน
โลกน่าชม Loch Ard Groge ที่เกิดจากธรรมชาติของน้ำทะเลคลื่นลมกระทบฝั่งตลอดเวลาทำให้ริม
ทะเลเป็นส่วนเว้าแหว่งและหาดทรายเล็กๆที่สวยงาม บางท่านก็เดินลงไปยั้งริมหาดถ่ายรูปกับ
บรรยากาศที่สดชื่น

นำท่านชมปรากฏการณ์ธรรมชาติของหิน **Twelve Apostles** ซึ่งตั้งชื่อตาม 12 นักบุญ หรือสิบสอง
สาวกศักดิ์สิทธิ์ของศาสนาคริสต์ ซึ่งถือว่าเป็นความมหัศจรรย์ทางธรรมชาติที่ไม่ควรพลาด

**หมายเหตุ.. แนะนำซื้อทัวร์เพิ่มโดยนั่งเฮลิคอปเตอร์ ให้ท่านชมความงามในมุมสูงที่รับรองได้ว่า
ท่านจะต้องประทับใจ ราคาที่เริ่มต้นโดยประมาณ 145 เหรียญออสเตรเลียโดยใช้เวลา 10 นาที
สำหรับท่านที่สนใจกรุณาติดต่อหัวหน้าทัวร์**

จากนั้นนำท่านเดินทางสู่เมลเบิร์น

ค่ำ **รับประทานอาหารค่ำ ณ ร้านอาหารไทย**

55/26 ม.9
หมู่บ้าน ทาวน์พลัส เกษตร-นวมินทร์
แขวงคลองกุ่ม เขตบึงกุ่ม
กรุงเทพฯ
10230
TEL.02-508-1010

55/26 MOO.9
TOWN+KASET-NAVAMIN VILLAGE
KLONGKUM BUNGKUM
BANGKOK
10230
FAX.02-943-9540

GRANDTOURISMO@HOTMAIL.CO.TH

WEBMASTER@GRANDTOURISMO.CO.TH

นำท่านเข้าพักที่โรงแรม MEL MERCURE WELCOME หรือ TRAVELODGE DOCKLAND HOTEL หรือ
เทียบท่า



วันที่นำทางการเดินทาง

นครเมลเบิร์น – อีสระช็อบปีง – กรุงเทพฯ

เช้า

รับประทานอาหารเช้าในโรงแรม

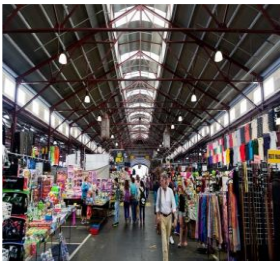

***** อีสระช็อบปีงตลอดทั้งวัน หรือ เลือกซื้อทัวร์เสริม ก่อนเดินทางกลับกรุงเทพฯ (ไม่มีรถ
โค้ชบริการระหว่างอีสระช็อบปีง)**

**** ควรเช็คเอาท์ก่อน 11.00 น และ ฝากกระเป๋าไว้ในโรงแรม ****

**** อาหารกลางวัน และ อาหารค่ำ ตามอัธยาศัย ****

***** แนะนำสถานที่ท่องเที่ยว *****

1. อีสระช็อบปีงย่านไชน่า ทาวน์ ร้านค้ามากมายบนถนน Swanston และยังมีอาคารบ้านเก่าสร้าง
ตั้งแต่สมัยศตวรรษที่ 19 ด้วยบรรยากาศแบบชาวจีนและชาวเอเชียหรือจะช้อปปิ้งห้างสรรพสินค้าชื่อดัง
อาทิ ห้างเวคิต โจน์ ห้างมายเออร์ ในหลากหลายสำหรับบุรุษและสตรี ช็อบปีงย่านไชน่า ทาวน์ หรือจะ
นั่งรถรางรอบเมืองเที่ยวชมสถานที่ต่างๆ อาทิเช่น Queens Victoria Market ตลาดสดที่ทันสมัยมีสินค้า
ให้เลือกมากมาย อาทิ เช่นเสื้อผ้า ของฝาก อาหารต่างๆ ทั้งเอเชียและตะวันตก ตลาดจะปิดทุกวันจันทร์
และวันพุธ

หรือ เลือกซื้อทัวร์เข้าชมสถานที่ท่องเที่ยวต่างๆ (ไม่รวมค่าเช้า)

(ราคาค่าเข้าชมสถานที่ท่องเที่ยวต่างๆ กรุณาสอบถามหัวหน้าทัวร์)



2. Eureka Observation Desk จุดชมวิว Eureka Observation Desk อยู่บนชั้นที่ 28 ซึ่งสูงจากพื้นดิน
ประมาณ 285 เมตร เป็นจุดชมวิวที่สูงที่สุดในเมลเบิร์น ในออสเตรเลีย และในบริเวณซีกโลกใต้เลย
ทีเดียว ผู้มาเยือนจะประทับใจกับการชมวิวยุโรปทิศ 360 องศา จากย่านศูนย์กลางธุรกิจของเมือง
เมลเบิร์นไปถึง Shrine และสวน Botanic Garden และไกลออกไปอีกจนถึง Dandenong กับอ่าว Port
Phillip Bay บนชั้นเดียวกันมีคาเฟ่และบริการต่างๆ สำหรับนักท่องเที่ยวรวมทั้งร้านขายของชำและของ
ที่ระลึก



3. Melbourne River ท่านสามารถนั่งเรือล่องแม่น้ำ Melbourne River ที่มีบริการพาชมทัศนียภาพและ
ดื่มด่ำบรรยากาศ ออกเดินทางจากท่าที่ Southbank และที่สะพาน Princess Bridge ใกล้กับสถานี
Flinders Street Station

55/26 ม.9
หมู่บ้าน ทาวน์พลัส เกษตร-นวมินทร์
แขวงคลองกุ่ม เขตบึงกุ่ม
กรุงเทพฯ
10230
TEL.02-508-1010

55/26 MOO.9
TOWN+KASET-NAVAMIN VILLAGE
KLONGKUM BUNGKUM
BANGKOK
10230
FAX.02-943-9540

GRANDTOURISMO@HOTMAIL.CO.TH

WEBMASTER@GRANDTOURISMO.CO.TH

4. Victoria Art Centre Melbourne River ศูนย์ศิลปะวิคตอเรียเป็นศูนย์กลางความบันเทิงในเขต Southbank ของเมลเบิร์น เป็นสถานที่จัดงานแสดงศิลปะหลายงานรวมทั้งการแสดงบนเวทีที่มาจากหลายๆ ประเทศ อาคารของศูนย์มียอดแหลมสูงถึง 160 เมตร อยู่บนถนน St Kilda ศูนย์ศิลปะวิคตอเรียนี้เปิดให้เข้าชมทุกวันสำหรับการเดินทัวร์ ชมนิทรรศการ และชมการแสดงบนเวทีในตอนค่ำ ทุกวันอาทิตย์ เหล่าศิลปินจะมาเปิดร้านขายของบริเวณด้านหน้าศูนย์บนถนน St Kilda Road ยาวไปจนถึงลานตรงประตูด้านทิศใต้



5. Melbourne Aquarium พิพิธภัณฑ์สัตว์น้ำ Melbourne Aquarium ตั้งอยู่ที่ใจกลางเมืองบนริมฝั่งแม่น้ำ Yarra River แสดงพันธุ์สัตว์น้ำทางทะเลจากมหาสมุทรตอนใต้หลายพันชนิด

- 20.30 น. รถโค้ชมารับตามเวลานัดหมาย นำท่านเดินทางสู่ ท่าอากาศยานนครเมลเบิร์น
- 23.30 น. เหวี่ยงฟ้าสู่ กรุงเทพฯ โดยสายการบินไทย เที่ยวบินที่ TG462

วันที่หกของการเดินทาง เมลเบิร์น – กรุงเทพฯ

06.00 น. เดินทางถึงกรุงเทพฯ..... โดยสวัสดิภาพ

- กำหนดการเดินทาง :
- 24-29 มิถุนายน 2560
 - 9-14 กรกฎาคม 2560 (อาสาฬหบูชา)
 - 10-15 สิงหาคม 2560 (วันแม่)
 - 9-14 // 20-25 กันยายน 2560

คณะผู้เดินทาง	ราคารวมตัว	ราคารวมตัว	ราคาไม่รวมตัว
	9-14 กรกฎาคม 60	24-29 มิถุนายน 10-15 สิงหาคม60 9-14,20-25กันยายน60	เครื่องบินระหว่างประเทศ
ผู้ใหญ่ พัก 2-3 ท่าน/ห้อง	44,900.- บาท	39,900.- บาท	21,900.- บาท
เด็กอายุต่ำกว่า 12 ปี พักกับ 1 ผู้ใหญ่			
เด็กอายุต่ำกว่า 12 ปี พักกับ 2 ผู้ใหญ่ (มีเตียง)	42,900.- บาท	37,900.- บาท	19,900.- บาท
เด็กอายุต่ำกว่า 12 ปี พักกับ 2 ผู้ใหญ่(ไม่มีเตียง)			
ห้องพักเดี่ยวเพิ่มท่านละ	7,900.- บาท	7,900.- บาท	7,900.- บาท
ผู้ใหญ่ 3 ท่านต่อ 1 ห้อง ลดท่านที่ 3	1,000.-บาท	1,000.-บาท	1,000.-บาท

***** ราคาทัวร์นี้ไม่รวมค่าวีซ่าออสเตรเลีย 5,000 บาท/ท่าน และ ทิปคนขับ+ไกด์ 1,500 บาท/ท่าน *****

*** ราคานี้บริษัทฯ ขอสงวนสิทธิ์ในการเปลี่ยนแปลงราคาตามภาษีน้ำมันและราคาตั๋วเครื่องบินหากมีการเก็บเพิ่มโดยไม่ได้แจ้งให้ทราบล่วงหน้าหลังจากออกราคานี้ไปแล้ว

55/26 ม.9
หมู่บ้าน ทาวน์พลัส เกษตร-นวมินทร์
แขวงคลองกุ่ม เขตบึงกุ่ม
กรุงเทพฯ
10230
TEL.02-508-1010

55/26 MOO.9
TOWN+KASET-NAVAMIN VILLAGE
KLONGKUM BUNGKUM
BANGKOK
10230
FAX.02-943-9540

GRANDTOURISMO@HOTMAIL.CO.TH

WEBMASTER@GRANDTOURISMO.CO.TH

***** การเดินทางในแต่ละครั้งจะต้องมีผู้โดยสาร จำนวน 15 ท่านขึ้นไป** หากผู้โดยสารที่เป็นผู้ใหญ่ต่ำกว่า 15 ท่าน บริษัทฯ ขอสงวนสิทธิ์ในการเลื่อนการเดินทาง หรือเปลี่ยนแปลงราคา

***** สำหรับห้องที่เป็นสามท่าน (Triple room)** โรงแรมในออสเตรเลียมีจำนวนน้อยและบางโรงแรมอาจจะเป็นเตียงใหญ่สองเตียงที่สามารถพักได้ 3 ท่าน (2 Double beds) หรืออาจจะจัดเป็นห้องที่มีเตียงเสริมมี 1เตียงใหญ่ + 1เตียงเสริม (1 Double+ 1 Extra bed)

*หากท่านต้องการอาหารพิเศษหรือที่นั่งบนเครื่องบินรวมถึงการสะสมไมล์ของสายการบิน กรุณาแจ้งให้เราทราบในตอนจองทัวร์หรือก่อนเดินทางอย่างน้อย 10 วัน เพื่อแจ้งให้สายการบินทราบแต่จะได้ตามที่ขอหรือไม่ขึ้นอยู่กับสายการบินจะพิจารณาให้

* กรณีลูกค้ามีวีซ่าอยู่แล้ว หรือ มีบัตรอนุญาตให้เข้า-ออก ประเทศ โดยไม่ต้องยื่นวีซ่า เช่น บัตรเอเบค ฯลฯ ทางบริษัทฯ จะไม่รับผิดชอบหรือคืนค่าใช้จ่ายใดๆ ทั้งสิ้น หากไม่ได้รับอนุญาตเข้าประเทศ เนื่องจากเป็นดุลพินิจของเจ้าหน้าที่ตรวจคนเข้าเมือง

* หากจำนวนลูกค้าที่เดินทาง 15 -18 ท่าน บริษัทฯจะจัดรถขนาด 21-25 ที่นั่งในการบริการตลอดการเดินทาง

* โรงแรมที่ออสเตรเลียตามรายการไม่มีคณยกกระเป๋า

อัตราโดยรวม

- ค่าตัวเครื่องบินไป-กลับ ชั้นประหยัด โดยสายการบินไทย (TG) และ สายการบินภายในแล้ว ตามที่ระบุในรายการ
- ค่าโรงแรมที่พัก (สองท่านต่อหนึ่งห้อง), ค่ารถรับส่งระหว่างนำเที่ยว, ค่าเข้าชมสถานที่ต่างๆ ตามรายการที่ระบุ
- ค่าอาหารและเครื่องดื่มตามรายการที่ได้ระบุในรายการ, ค่าภาษีสนามบินทุกแห่งที่มี, ค่าวีซ่าเข้าประเทศออสเตรเลีย
- ค่ามัดคูปองของบริษัทจากกรุงเทพฯที่คอยอำนวยความสะดวกแก่ท่านตลอดการเดินทางในต่างประเทศ
- ค่าประกันการเดินทางเฉพาะอุบัติเหตุเท่านั้น คัดกรองในวงเงินท่านละ 1,000,000 บาท **สำหรับผู้เดินทางไปพร้อมกรุ๊ป** ในระยะเวลาท่องเที่ยวกับทัวร์เท่านั้น ประกันการเดินทางจะไม่คุ้มครองผู้ที่อายุต่ำกว่า 1 ปีหรือเกิน 85 ปีขึ้นไป (อายุ 1-15ปี และ 75-84 ปีคุ้มครอง 50 % รายละเอียดตามเงื่อนไขกรมธรรม์)

***** กรณีต้องการทำประกันการเดินทางรายเที่ยวเพิ่ม รวมประกันสุขภาพด้วย ชำระเพิ่มท่านละ 500 บาท/ท่าน รายละเอียดตามเงื่อนไขกรมธรรม์**

- ค่าน้ำมันจากสายการบิน ณ วันที่ 21 เมษายน 60 และบริษัทฯของสงวนสิทธิ์ในการปรับราคาตามราคาน้ำมัน หากสายการบินเปลี่ยนแปลงราคาน้ำมันหลังจากนี้

อัตราที่ไม่รวม

- ค่าทำหนังสือเดินทาง, ค่าทำใบอนุญาตที่กลับเข้าประเทศของคนต่างชาติ หรือ คนต่างด้าว
- ค่าน้ำหนักของกระเป๋าเดินทางในกรณีที่เกิดเกินกว่าสายการบินกำหนด (20 กิโลกรัมต่อท่าน)
- ค่าใช้จ่ายส่วนตัวนอกเหนือจากรายการที่ระบุ เช่น ค่าเครื่องดื่มและค่าอาหารที่สั่งเพิ่มเอง
- ค่าอาหารที่ไม่ได้ระบุไว้ในรายการ, ค่าโทรศัพท์ ค่าซักรีด ฯลฯ
- ค่าภาษีมูลค่าเพิ่ม 7% และภาษีหัก ณ ที่จ่าย 3%
- **ค่าวีซ่าออสเตรเลีย สำหรับคนไทย จ่ายเพิ่ม 5,000 บาท/ท่าน (ชำระพร้อมกับมัดจำ)**
- **ค่าทิปคนขับรถ+หัวหน้าทัวร์ ต้องจ่ายเพิ่ม 1,500 บาท/ท่าน (ชำระพร้อมกับยอดส่วนที่เหลือ)**



55/26 ม.9
หมู่บ้าน ทาวน์พลัส เกษตร-นวมินทร์
แขวงคลองกุ่ม เขตบึงกุ่ม
กรุงเทพฯ
10230
TEL.02-508-1010

55/26 MOO.9
TOWN+KASET-NAVAMIN VILLAGE
KLONGKUM BUNGKUM
BANGKOK
10230
FAX.02-943-9540

GRANDTOURISMO@HOTMAIL.CO.TH

WEBMASTER@GRANDTOURISMO.CO.TH

□ ค่าที่พักคนยกกระเป๋าที่โรงแรมไม่มีเพราะควรยกกระเป๋าด้วยตัวเองเพื่อความรวดเร็วและสะดวกในการเดินทาง เพราะโรงแรมส่วนใหญ่ไม่มีพนักงานยกกระเป๋าเพียงพอ

□ **ไม่มีแจกันน้ำดื่มบนรถ / ไม่แจกกระเป๋า**

□ ไม่รวมค่าอินเตอร์เน็ตในโรงแรม เนื่องจากที่ประเทศออสเตรเลีย โดยส่วนใหญ่จะขายเป็นเน็ตเป็นชั่วโมง

เงื่อนไขการจองทัวร์และการชำระเงิน

- ทางบริษัทฯ จะขอเก็บเงินมัดจำเป็นจำนวน **20,000.- บาท** ต่อการจองทัวร์หนึ่งท่าน
- ท่านต้องเตรียมเอกสารให้ทางบริษัทฯ เพื่ออำนวยความสะดวกสำหรับท่านในการทำวีซ่าเข้าประเทศออสเตรเลียก่อน 21 วันทำงาน หรือก่อน 3 สัปดาห์
- หากท่านจองและให้เอกสารในการทำวีซ่าเข้าประเทศออสเตรเลียล่าช้า ไม่ทันกำหนดการออกตัวกับทางสายการบินและผลวีซ่าของท่านไม่ผ่าน บริษัทฯ จะขอสงวนสิทธิ์ในการคืนเงินมัดจำทั้งหมด
- **สำหรับส่วนที่เหลือ บริษัทฯ จะขอเก็บค่าทัวร์ทั้งหมดก่อนการเดินทางอย่างน้อย 14 วันทำการสำหรับท่านที่รอผลวีซ่า หรือหากผลวีซ่าผ่านแล้วขอชำระยอดค่าใช้จ่ายทั้งหมด หากบริษัทฯ ไม่ได้รับเงินครบทั้งหมดก่อนวันเดินทาง บริษัทฯ ขอสงวนสิทธิ์ในการยกเลิกการให้บริการ**

เงื่อนไขการยกเลิก

ค่ามัดจำทัวร์จะถูกนำไปจ่ายค่าตัวเครื่องบิน โรงแรมและวีซ่าล่วงหน้าซึ่งไม่สามารถเรียกเงินคืนได้ หากท่านยกเลิกหรือไม่สามารถเดินทางได้ด้วยเหตุผลใดก็ตามจะเป็นไปตามเงื่อนไขตามนี้

- แจ้งยกเลิกก่อนการเดินทาง 50 วันทำการคืนค่ามัดจำ 20,000.- บาท.
- แจ้งล่วงหน้า 31- 49 วัน ก่อนเดินทาง หักค่ามัดจำตัวท่านละ 20,000 บาท
- แจ้งล่วงหน้า 20 - 30 วัน ก่อนเดินทาง ยึดค่ามัดจำ 20,000.- บาท และมีค่าใช้จ่ายเพิ่มดังนี้
 - กรณีที่ถูกปฏิเสธวีซ่าจากทางสถานทูต ทางบริษัทฯ ขอยึดค่ามัดจำทั้งหมดและหักค่าใช้จ่าย 50% จากราคาทัวร์
 - กรณีออกตัวแล้ว บริษัทฯ ขอสงวนสิทธิ์ในการคืนค่าตัว หรือยึดมัดจำทั้งหมด
 - กรณียื่นวีซ่าแล้ว บริษัทฯ ขอสงวนสิทธิ์ในการคืนค่าวีซ่า สถานทูตไม่คืนค่าวีซ่า (NON REFUND)
 - กรณีติดธุระส่วนตัว หรือ เอกสารไม่พร้อมที่จะยื่นวีซ่า ขอยึดมัดจำทั้งหมด
- แจ้งล่วงหน้า 1 - 20 วัน ก่อนเดินทาง จะไม่มีการคืนเงินค่าทัวร์ทั้งหมด
- ยกเลิกในวันเดินทาง หรือถูกปฏิเสธการเข้าเมือง หรือไม่ใช้บริการระหว่างทัวร์จะไม่มีการคืนเงินทั้งหมดไม่ว่ากรณีใด ๆ ทั้งสิ้น

หมายเหตุ

รายการอาจมีการเปลี่ยนแปลงตามความเหมาะสมหากเกิดจากความล่าช้าของสายการบินหรือโรงแรมที่พักในต่างประเทศ เหตุการณ์ทางการเมืองและภัยธรรมชาติฯ โดยบริษัทฯ จะคำนึงถึงความสะดวกและปลอดภัยของผู้เดินทางเป็นสำคัญ และบริษัทฯ จะไม่รับผิดชอบในกรณีที่กองตรวจคนเข้าเมืองห้ามผู้เดินทางออก หรือเข้าประเทศ เนื่องจากมีสิ่งผิดกฎหมายหรือสิ่งต้องห้ามนำเข้าประเทศรวมถึงเอกสารเดินทางไม่ถูกต้องหรือความประพฤติสุ่อไปในทางเสื่อมเสียหรือด้วยเหตุผลใดๆ ก็ตามที่กองตรวจคนเข้าเมืองพิจารณาแล้ว ทางบริษัทฯ ไม่คืนเงินให้ท่านไม่ว่าจำนวนทั้งหมดหรือบางส่วน บริษัทฯ จะไม่รับผิดชอบในกรณีที่สถานทูตออกวีซ่าอันสืบเนื่องมาจากเอกสารในการยื่นวีซ่าไม่ครบถ้วนและไม่ผ่านมาตรฐานในเรื่องการเงินและการทำงานของตัวผู้โดยสารเอง บริษัทฯ

55/26 ม.9
หมู่บ้าน ทาวน์พลัส เกษตร-นวมินทร์
แขวงคลองกุ่ม เขตบึงกุ่ม
กรุงเทพฯ
10230
TEL.02-508-1010

55/26 MOO.9
TOWN+KASET-NAVAMIN VILLAGE
KLONGKUM BUNGKUM
BANGKOK
10230
FAX.02-943-9540

GRANDTOURISMO@HOTMAIL.CO.TH

WEBMASTER@GRANDTOURISMO.CO.TH

จะไม่รับผิดชอบในกรณีที่เกิดเหตุฉุกเฉินเข้าเมืองของประเทศไทยดออกเอกสารเข้าเมืองให้กับชาวต่างชาติ หรือ คนต่างด้าวที่พำนักอยู่ในประเทศไทย

เอกสารในการขอวีซ่า (update 03-May-2016)

ตั้งแต่วันที่ 3 พฤษภาคม 2559 เป็นต้นไป จะเริ่มการเก็บข้อมูลด้านไบโอเมตริกซ์ จากผู้สมัครทุกท่าน ที่สมัครขอวีซ่า เพื่อเดินทางไป ประเทศออสเตรเลีย ดังนั้นผู้ยื่นขอวีซ่าทุกท่าน จะต้องมาติดต่อก่อน ที่ศูนย์ยื่นวีซ่าออสเตรเลีย ด้วยตนเอง เพื่อสแกนลายนิ้วมือ

- 1) หนังสือเดินทาง มีอายุไม่ต่ำกว่า 6 เดือน (นับวันเดินทาง) **และถ่ายสำเนาหน้าที่มีการเดินทางเข้า-ออก หรือมีวีซ่าติดมาทั้งหมด (สำคัญมาก)**
****การยื่นวีซ่าออสเตรเลียไม่จำเป็นต้องนำพาสปอร์ตเข้าสถานทูต สามารถใช้เรคคอร์ดการเดินทาง (ถ้ามี) หรือ สำเนาหน้าพาสปอร์ต ยื่นได้ แต่หากให้ทางบริษัทฯ มา จะดีกว่าเนื่องจากทางบริษัทฯ จะนำพาสปอร์ตไปรูดเล่มที่ VFS แล้วนำกลับมาพักไว้ที่บริษัทฯ ทางลูกค้าจะรับคืนอีกที่สนามบิน ณ วันเดินทาง ****
- 2) รูปถ่ายสี จำนวน 2 รูป (ขนาด 1 นิ้วครึ่ง หรือ 2 นิ้ว)
- 3) สำเนาทะเบียนบ้าน, สำเนาบัตรประจำตัวประชาชน
- 4) สำเนาใบเปลี่ยนชื่อ-นามสกุล (ถ้ามี), สำเนาทะเบียนสมรส (ถ้ามี)
- 5) หนังสือรับรองการทำงานของบริษัทที่ทำงานอยู่ (ภาษาอังกฤษ หรือ ภาษาไทย ใช้ได้ทั้งคู่) หรือสำเนาทะเบียนการค้าถ้าเป็นเจ้าของกิจการ
- 6) ข้าราชการจะต้องมีหนังสือรับรองการทำงาน (ภาษาอังกฤษ หรือ ภาษาไทย ใช้ได้ทั้งคู่)
- 7) ข้าราชการเกษียณอายุ ขอสำเนาบัตรข้าราชการเกษียณ
- 8) หลักฐานการเงิน โดยใช้สมุดบัญชีเงินฝากประเภทออมทรัพย์ หรือ ฝากประจำตัวจริง (จะได้คืนเพื่อได้รับพิจารณาวีซ่าแล้ว) หรือ statement ย้อนหลัง 6 เดือน ออกจากธนาคารเท่านั้น **หมายเหตุ สถานทูตออสเตรเลียไม่รับ Bank Guarantee ในการใช้ยื่นวีซ่า**
- 9) เด็กขอหนังสือรับรองจากโรงเรียน(ตัวจริง)หรือสมุดรายงานประจำตัวนักเรียนหรือกรณีปิดเทอมใช้บัตรนักเรียน
- 10) ขอสำเนาสูติบัตร เด็กอายุต่ำกว่า 18 ปี
- 11) เด็กอายุต่ำกว่า 18 ปี หากไม่ได้เดินทางกับบิดา หรือ มารดา
 - 11.1 กรณีพ่อและแม่ ไม่ได้เดินทางด้วยทั้งคู่ **จะต้องมีหนังสือยินยอมจากทางอำเภอเท่านั้น** จากบิดาและมารดา ให้อนุญาตออกนอกประเทศ
**** กรณีเด็กอายุต่ำกว่า 15 ปี บิดาหรือมารดา ต้องไปโชว์ตัวที่ตัวแทนยื่นวีซ่า VFS พร้อมกับบุตร**
 - 11.2 กรณีพ่อหรือแม่ ไม่ได้เดินทางด้วย **จะต้องมีหนังสือยินยอมจากทางอำเภอจากบิดาและมารดาอนุญาตออกนอกประเทศ หรือ กรอกฟอร์ม 1229**
- 12) **บริษัทขอสงวนสิทธิ์ไม่รับลูกค้าที่มีอายุเกินกว่า 75 ปี** (ยกเว้นกรณีที่สูงอายุ 75 ปีขึ้นไปยืนยันที่จะเดินทางจริง บริษัทฯจะดำเนินการให้และแนะนำให้ผู้ยื่นวีซ่าก่อนวันเดินทางมากกว่า 45 วัน และต้องจ่ายค่าทัวร์ทั้งหมดก่อนเดินทาง 15 วัน ในกรณีที่วีซ่าไม่ผ่านหรือออกไม่ทันตามกำหนดวันเดินทางมีผลทำให้เดินทางไม่ได้บริษัทฯจะไม่รับผิดชอบไม่ว่ากรณีใด

55/26 ม.9
หมู่บ้าน ทาวน์พลัส เกษตร-นวมินทร์
แขวงคลองกุ่ม เขตบึงกุ่ม
กรุงเทพฯ
10230
TEL.02-508-1010

55/26 MOO.9
TOWN+KASET-NAVAMIN VILLAGE
KLONGKUM BUNGKUM
BANGKOK
10230
FAX.02-943-9540

GRANDTOURISMO@HOTMAIL.CO.TH

WEBMASTER@GRANDTOURISMO.CO.TH

ๆ ทั้งสิ้น และ จะไม่รับผิดชอบกรณีเพื่อนร่วมเดินทางที่ผ่านแล้วจะยกเลิกเดินทางเนื่องจากมีบางท่านในคณะไม่ผ่าน บริษัทฯ จะขอสงวนสิทธิ์ในการคืนเงินค่าทัวร์ทั้งหมดรวมถึงญาติหรือผู้ติดตามที่ผลวีซ่าออกแล้วแต่ยกเลิกเพราะกรณีนี้)

กรณีที่ยืนยันจะให้นิววีซ่า เนื่องจากต้องใช้ระยะเวลาในการยื่นวีซ่าเป็นเวลานาน และมีค่าใช้จ่ายเพิ่มในการทำประกันสุขภาพซึ่งลูกค้าจะต้องจ่ายเองพร้อมกับตอนยื่นวีซ่า (ราคาขึ้นอยู่กับบริษัทฯ ประกันนั้นๆ หรือ ลูกค้าสามารถทำเองได้) หลังจากยื่นแล้ว รออีกประมาณ 7-10 วัน ทางสถานทูตจะส่งใบฟอร์ม (Health Form) เพื่อไปตรวจสุขภาพโรงพยาบาลตามที่สถานทูตกำหนด หลังจากนั้นรอผลวีซ่าอีกที นอกจากนี้วีซ่าขึ้นอยู่กับผลของสุขภาพของผู้สูงอายุเองและทางสถานทูตพิจารณาเป็นรายบุคคล ส่วนวันรับวีซ่าไม่สามารถระบุได้ กรุณาใส่หมายเลขโทรศัพท์มือถือ เบอร์โทรศัพท์บ้าน และ อีเมลล์ (สำคัญมาก) ที่สามารถติดต่อได้ ลงในสำเนาบัตรประชาชนและ สำเนาทะเบียนบ้าน เพื่อกรอกฟอร์มในการยื่นวีซ่า

- 13) ระยะเวลาในการยื่นวีซ่าประมาณ 10-15 วัน หนังสือเดินทาง(PASSPORT) หากมีบางท่านได้ยื่นเล่มเข้า VFS แล้วนำเข้าสถานทูตแล้วไม่สามารถดึงออกมาจากสถานทูตได้จนกว่าจะถึงวันกำหนดรับเล่ม **หากมีการใช้เล่มเดินทางไปประเทศอื่นก่อน จะต้องแจ้งให้เราทราบก่อนยื่นวีซ่า** หากท่านไม่แจ้งให้ทราบ บริษัทฯ จะไม่รับผิดชอบใด ๆ ทั้งสิ้น --

เงื่อนไขสำคัญของการพิจารณาวีซ่า

การพิจารณาอนุมัติวีซ่าขึ้นอยู่กับดุลยพินิจของทางสถานทูต ทางบริษัทฯ เป็นแค่ตัวแทนยื่นวีซ่าไม่สามารถแทรกแซงการพิจารณาของสถานทูตได้ ซึ่งทางสถานทูตจะรับพิจารณาเฉพาะท่านที่มีเอกสารพร้อมและมีความประสงค์ที่จะเดินทางไปท่องเที่ยวต่างประเทศออสเตรเลียตามเอกสารที่ระบุเท่านั้น

กรณีถูกปฏิเสธวีซ่า

1. หากท่านถูกปฏิเสธการออกวีซ่า ทางบริษัทฯ ขอสงวนสิทธิ์ในการคืนเงินค่าทัวร์ทั้งหมด หรือ **หากต้องการยื่นคำร้องขอวีซ่าใหม่ก็ต้องชำระค่าธรรมเนียมใหม่ พร้อมเตรียมเอกสารชุดใหม่ทุกครั้ง**
2. หากทางสถานทูตพิจารณาผลวีซ่าล่าช้าไม่ทันกำหนดวันเดินทาง สถานทูตไม่คืนค่าธรรมเนียมที่ได้ชำระไปแล้ว และทางบริษัทฯ ขอสงวนสิทธิ์ในการคืนเงินค่าทัวร์ทั้งหมด
3. หากทางสถานทูตแจ้งว่าเหตุผลในการปฏิเสธการออกวีซ่าอันเนื่องมาจากการใช้หลักฐานปลอม บิดเบือนข้อเท็จจริง หรือผิดวัตถุประสงค์ในการยื่นขอวีซ่าท่องเที่ยว ทางบริษัทฯ ขอสงวนสิทธิ์ในการคืนเงินค่าทัวร์ทั้งหมด
4. กรณีที่ท่านยกเลิกการเดินทางภายหลังจากได้วีซ่าแล้ว ทางบริษัทฯ ขอสงวนสิทธิ์ในการแจ้งสถานทูตยกเลิกวีซ่าของท่าน ขึ้นอยู่กับทางบริษัทฯ จะพิจารณา และขอสงวนสิทธิ์ในการคืนเงินค่าทัวร์ทั้งหมด

ที่อยู่ ตัวแทนรับยื่นวีซ่า (VFS) ของ ออสเตรเลีย ประจำประเทศไทย

ชั้น 28 อาคารเดอะเทรนต์ ออฟฟิศ ซ.สุขุมวิท 13, แขวงคลองตันเหนือ, เขตวัฒนา, กรุงเทพฯ 10110

ทำการ : 8.30น. – 16.30น. วันจันทร์ ถึง วันศุกร์ ยกเว้นวันหยุด ของ สถานทูตออสเตรเลีย

เวลายื่นใบสมัคร : 8.30 น. – 15.00 น.

เวลารับผล : 10.00 น.- 16.30 น.

โทร: 02-118-7100

อีเมลล์ : info.dibpth@vfshelpline.com

เว็บ : www.vfs-au.net



55/26 ม.9
หมู่บ้าน ทาวน์พลัส เกษตร-นาวมินทร์
แขวงคลองกุ่ม เขตบึงกุ่ม
กรุงเทพฯ
10230
TEL.02-508-1010

55/26 MOO.9
TOWN+KASET-NAVAMIN VILLAGE
KLONGKUM BUNGKUM
BANGKOK
10230
FAX.02-943-9540

GRANDTOURISMO@HOTMAIL.CO.TH

WEBMASTER@GRANDTOURISMO.CO.TH

*** ทางบริษัทฯ ขอสงวนสิทธิ์ในการที่จะไม่รับยื่นวีซ่า หากบริษัทฯ ตรวจเอกสารแล้วพบว่า ไม่ตรงตามเงื่อนไขที่จะยื่น

กรุ๊ป***

⊗ กรุณาเตรียมเอกสารที่ชี้แจงไว้ข้างต้นให้ครบตามที่กำหนด เพื่อความสะดวกของท่านเองในการยื่นขอวีซ่า ⊗

**** เมื่อท่านตกลงชำระค่ามัดจำ หรือ ค่าทัวร์ทั้งหมดแล้ว ทางบริษัทฯ จะถือว่าท่านได้ยอมรับ
เงื่อนไขข้อตกลงต่างๆ ทั้งหมด ****

โปรดกรอกรายละเอียดเป็นภาษาอังกฤษให้ครบถ้วน เพื่อประโยชน์ในการยื่นวีซ่าของท่าน

- ชื่อ / นามสกุล (นาย / นางสาว / นาง / ด.ช. / ด.ญ.)
 - วัน-เดือน-ปีเกิด อายุ ปี สถานที่เกิด
 - ชื่อ / นามสกุลเดิม (หากมี)
 - ที่อยู่ปัจจุบัน (ที่ติดต่อได้สะดวก)
 - รหัสไปรษณีย์
 - โทรศัพท์บ้าน มือถือ
 - อาชีพปัจจุบัน ตำแหน่ง
 - ชื่อสถานที่ทำงาน หรือร้านค้า
 - ที่อยู่..... รหัสไปรษณีย์
 - โทรศัพท์ที่ทำงาน โทรสาร
 - สถานภาพ (....) โสด (....) สมรส (....) หย่า (....) ม่าย (....) อยู่กินฉันสามี-ภรรยา (....) แยกกันอยู่
ถ้าสมรสแล้ว กรุณากรอกรายละเอียดของคู่สมรส
ชื่อ-นามสกุล วัน-เดือน-ปีเกิด
 - ที่อยู่ปัจจุบัน (ที่ติดต่อได้สะดวก)
 - โทรศัพท์ที่บ้าน มือถือ
 - บุคคลที่จะเดินทางไปด้วยกัน กรุณาระบุ
ชื่อ-นามสกุล ความสัมพันธ์
 - ชื่อ-นามสกุล ความสัมพันธ์
 - กรณีเป็นนักเรียน หรือนักศึกษา กรุณาระบุสถาบันการศึกษา
 - ที่อยู่ รหัสไปรษณีย์ โทรศัพท์
 - ท่านเคยถูกปฏิเสธการวีซ่าหรือไม่ ไม่เคย (.....) เคย (.....) ประเทศ.....
- ข้อมูลส่วนตัวเพิ่มเติม**
- ประเภทห้องพัก (จัดห้องพัก)
 - 10.1 ห้องพักผู้ใหญ่ 2 ท่าน (TWN / DBL)ห้อง
 - 10.2 ห้องพัก 1 เด็กพักกับ 1 ผู้ใหญ่.....ห้อง
 - 10.3 ห้องพัก 1 เด็กพักกับ 2 ผู้ใหญ่.....ห้อง (มีเตียง)
 - 10.4 ห้องพัก 1 เด็กพักกับ 2 ผู้ใหญ่.....ห้อง (ไม่มีเตียง)

ใบอนุญาตประกอบธุรกิจนำเที่ยว
เลขที่ 11/06442

บริษัท แกรนด์ทัวร์ริสโม จำกัด

GRANDTOURISMO
CO.,LTD



55/26 ม.9
หมู่บ้าน ทาวน์พลัส เกษตร-นวมินทร์
แขวงคลองกุ่ม เขตบึงกุ่ม
กรุงเทพฯ
10230
TEL.02-508-1010

55/26 MOO.9
TOWN+KASET-NAVAMIN VILLAGE
KLONGKUM BUNGKUM
BANGKOK
10230
FAX.02-943-9540

GRANDTOURISMO@HOTMAIL.CO.TH

WEBMASTER@GRANDTOURISMO.CO.TH

10.4 ห้องพักผู้ใหญ่ 3 ท่าน (TRP) เต็มเสริมห้อง

10.5 ห้องพัก 1 ท่าน (SGL)ห้อง

11. อาหาร เนื้อวัว ไก่ เนื้อหมู ตู๋ปีก ทา าวีรส
อื่นๆ.....

12. หมายเลขสมาชิก รอยัล ออริคิเด พลัส (Royal Orchid Plus) ROP (ถ้ามี).....