

ใบอนุญาตประกอบธุรกิจนำเที่ยว  
เลขที่ 11/06442

บริษัท แกรนด์ทัวร์ริสโม จำกัด

**GRAND TOURISMO**  
CO.,LTD

55/26 น.9  
หมู่บ้าน ทาวน์พัส เกษตร-นาวิรินทร์  
แขวงคลองกุ่ม เขตบึงกุ่ม  
กรุงเทพฯ  
10230  
TEL.02-508-1010

55/26 MOO.9  
TOWN+KASET-NAVAMIN VILLAGE  
KLONGKUM BUNGKUM  
BANGKOK  
10230  
FAX.02-943-9540

GRANDTOURISMO@HOTMAIL.CO.TH

WEBMASTER@GRANDTOURISMO.CO.TH

JMM12



MYANMAR

GTM-33



3 DAYS 2 NIGHT

**MYANMAR**



ย่างกุ้ง สีเรียม หงสา  
เดินทาง เดือน มิ.ย. - ก.ย. 2561

ราคาเริ่มต้น

**8,888.-**

ทัวร์ไหว้พระ 11 วัด

FREE!



30 KG for FREE

FREE กระเป๋า PROBOOKING 1 ใบ

พักรอโรงแรม 3 ดาว

กระเป๋า PROBOOKING

เจดีย์กลางน้ำ-ตลาดสก๊อต-เจดีย์โอบตาทาวน์-เทพทันใจ-เทพกระซิบ-เจดีย์ชเวดากอง-เจดีย์ชเวมอดอร์  
พระราชวังบุเรงนอง-วัดโจคะวายเป็น-พระนอนตาหวาน-วัดงาทัดจี-วัดพระหินอ่อนพระนอนยิ้มหวาน-เจดีย์ไฉ่ปุ่น

Facebook : @grandtourismo | HOT LINE 092-854-9496 | 02-508-1010  
Official Line : @grandtourismo | 095-091-5646 | www.grandtourismo.co.th  
License No : 11/06442

**\*\* ปล. ไม่มีราคาเด็ก เนื่องจากเป็นราคาพิเศษ \*\***

**\*\*ราคาทัวร์ข้างต้นยังไม่รวมค่าทิปคนขับรถ มัคคุเทศก์ และหัวหน้าทัวร์  
ท่านละ 1,500 บาท /ทริป/ต่อท่าน\*\***

### รายละเอียดการเดินทาง

**วันที่ 1** สนามบินสุวรรณภูมิ-ย่างกุ้ง-สิริเยม-เจดีย์กลางน้ำ-ตลาดสก๊อต-เจดีย์โบดา  
ทาวน์-เทพทันใจ-เทพกระซิบ-เจดีย์ชเวดากอง (-/L/D)

**07.00 น.** คณะพร้อมกัน ณ สนามบินสุวรรณภูมิ ประตู 3 อาคารผู้โดยสาร ขาออกระหว่างประเทศ  
เคาน์เตอร์ N โดยสายการบิน MYANMAR AIRWAYS INT'L (8M) พบเจ้าหน้าที่ของบริษัท  
ฯ คอยให้การต้อนรับและอำนวยความสะดวก

**10.15 น.** ออกเดินทางสู่ **กรุงย่างกุ้ง** ประเทศพม่า โดยสายบิน MYANMAR AIRWAYS INT'L เที่ยวบิน  
ที่ 8M336

**11.00 น.** เดินทางถึง **สนามบินมิงกาลาดง** กรุงย่างกุ้ง ผ่านพิธีการตรวจคนเข้าเมืองเป็นที่เรียบร้อยแล้ว  
(เวลาท้องถิ่นที่เมียนมาร์ ช้ากว่าประเทศไทยครึ่งชั่วโมง)

### เที่ยง

#### บริการอาหารกลางวัน ณ กัตตาดาร

นำท่านเดินทางสู่ **เมืองสิริเยม (Thanlyin)** ซึ่งอยู่ห่างจากย่างกุ้งประมาณ 45 กิโลเมตร เมื่อ  
เดินทางถึงสิริเยม ชมความสวยงามแปลกตาของเมือง ซึ่งเมืองนี้เคยเป็น  
เมืองท่าของโปรตุเกสในสมัยโบราณ ตั้งอยู่ริมฝั่งแม่น้ำย่างกุ้งที่เชื่อมต่อกับ  
แม่น้ำอิระวดี นำท่านชม **(วัดที่1) พระเจดีย์เยเลพญา (Kyaik Hwaw  
Wun Pagoda)** บนเกาะกลางน้ำอายุนับพันปี เป็นที่สักการะของชาว  
สิริเยม ที่บริเวณท่าเทียบเรือบนเกาะ สามารถซื้ออาหารเลี้ยงปลาตกตัว  
ขนาดใหญ่นับร้อย ๆ ตัวที่ว่ายวนเวียนให้เห็นครีบหลังที่โผล่เหนือผิวน้ำ  
นำท่านช้อปปิ้ง **ตลาดสก๊อต** ซึ่งเป็นตลาดที่ใหญ่ที่สุดของพม่า มีสินค้า  
ของที่ระลึกมากมาย อาทิ อัญมณี ทัชชิม ไพลิน หยก ไข่มุก เครื่องเงิน  
เครื่องหวาย งานฝีมือ เช่น ผ้าปูโต๊ะ ผ้าโสร่ง

จากนั้นนำชม **(วัดที่2) พระเจดีย์โบตาทาวน์** ซึ่งเป็นเจดีย์ที่สร้างขึ้นเพื่อ  
รับพระเกศาธาตุก่อนที่นำไปบรรจุใน พระเจดีย์ชเวดากอง เมื่อพระเกศาธาตุ  
ได้ ถูกอัญเชิญขึ้นจากเรือ ได้นำมาประดิษฐานไว้ที่พระเจดีย์โบตาทองแห่ง  
นี้ก่อน พระเจดีย์แห่งนี้ได้ถูก ทำลายในระหว่างสงครามโลกครั้งที่ 2 และได้รับการปฏิสังขรณ์  
ขึ้นมาใหม่ โดยมี ความแตกต่างกับพระเจดีย์ทั่วไปคือ ออกแบบให้ได้ฐานพระเจดีย์มีโครงสร้าง  
โปร่งให้คนเดินเข้าไปภายในได้ โดยอัญเชิญ พระบรมธาตุไว้ในผอบทองคำให้ผู้คนได้เข้ามากราบ  
ไหว้มองเห็นได้ชัดเจน ส่วนผนังใต้ฐานเจดีย์ ได้นำทองคำและของมีค่าต่าง ๆ ที่มีพุทธศาสนิกชน  
ชาวพม่านำมาถวายแก่องค์พระเจดีย์ มาจัดแสดงไว้ นำท่านสักการะขอพรจาก **"เทพทันใจ" (นัต  
โบโบยี)** ซึ่งชาวพม่าให้ความเคารพอย่างมากและนิยมมาขอพร ด้วยเชื่อว่าอธิฐานสิ่งใดจะสม  
ความปรารถนา **จากนั้นนำท่านข้ามฝั่งไปอีกฟาก**หนึ่งของถนน เพื่อสักการะ **เทพกระซิบ** ซึ่งมี  
นามว่า **"อะมาดอว์เมียะ"** ตามตำนาน กล่าวว่ นางเป็นธิดาของพญานาค ที่เกิดศรัทธาในพุทธ  
ศาสนาอย่างแรงกล้ารักษาศีล ไม่ยอมกินเนื้อสัตว์จนเมื่อสิ้นชีวิตไปกลายเป็นนัตซึ่งชาวพม่าเคารพ  
กราบไหว้กันมานานแล้ว **ซึ่งการขอพรเทพกระซิบต้องไปกระซิบเบาๆ ห้ามคนอื่นได้ยิน ชาว  
พม่านิยมขอพรจากเทพองค์นี้กันมากเช่นกัน** **ารบูชาเทพกระซิบ บูชาด้วยน้ำนม  
ข้าวดอก ดอกไม้ และผลไม้**



55/26 ม.9  
หมู่บ้าน ทาวน์พาสส์ เกษตร-นาวมินทร์  
แขวงคลองกุ่ม เขตบึงกุ่ม  
กรุงเทพฯ  
10230  
TEL.02-508-1010

55/26 MOO.9  
TOWN-KASET-NAVAMIN VILLAGE  
KLONGKUM BUNGKUM  
BANGKOK  
10230  
FAX.02-943-9540

GRANDTOURISMO@HOTMAIL.CO.TH

WEBMASTER@GRANDTOURISMO.CO.TH

นำท่านชม **(วัดที่3) มหาเจดีย์ชเวดากอง** พระมหาเจดีย์คู่บ้านคูเมืองพม่า ตั้งอยู่บริเวณเนินเขาเชียงกุตระ เมืองย่างกุ้ง เชื่อกันว่าเป็นมหาเจดีย์ที่บรรจุพระเกศาธาตุของพระพุทธเจ้าจำนวน 8 เส้น บนยอดสุดของพระเจดีย์ มีเพชรอยู่ 5,448 เม็ด โดยเฉพาะชั้นข้างบนสุดมีเพชรเม็ดใหญ่อยู่ 72 กระรัต และทับทิม 2,317 เม็ด ซึ่งมีทั้งผู้คนชาวพม่าและชาวต่างชาติมากมายที่พากันเที่ยวชมและนมัสการทั้งกลางวันและกลางคืนอย่างไม่ขาดสาย โดยกล่าวขานกันว่า ทองคำที่ใช้ในการก่อสร้างซ่อมแซมพระมหาเจดีย์แห่งนี้มีจำนวนมหาศาลกว่าทองคำที่เก็บอยู่ที่ธนาคารชาติอังกฤษเสียอีกและนับเป็นมหาเจดีย์ที่งดงามมากที่สุดแห่งหนึ่งของโลก **(สถานที่สำคัญของพระมหาเจดีย์ชเวดากอง คือ ลานอธิฐาน จุดที่บุเรงนองมาขอพรก่อนออกรบ ท่านสามารถนำดอกไม้ธูปเทียน ไปไหว้ เพื่อขอพรจากองค์เจดีย์ชเวดากอง ณ ลานอธิฐานเพื่อเสริมสร้างบารมีและสิริมงคล นอกจากนี้รอบองค์เจดีย์ยังมีพระประจำวันเกิดประดิษฐานทั้งแปดทิศรวม 8 องค์ หากใครเกิดวันไหนก็ให้ไปสรงน้ำพระประจำวันเกิดตน จะเป็นสิริมงคลแก่ชีวิต)**



วันเกิด	อาทิตย	จันทร์	อังคาร	พุธ	พฤหัส	ศุกร์	เสาร์	
สัตว์สัญลักษณ์	ครุฑ	เสือ	สิงห์	ช้างมิงกา	ช้างไมมิงกา	หนูหางยาว	หนูหางสั้น	พญานาค

**ค่า บริการอาหารค่ำ ณ ภัตตาคาร พัก PACIFIC HOTEL หรือเทียบเท่าระดับเดียวกัน**

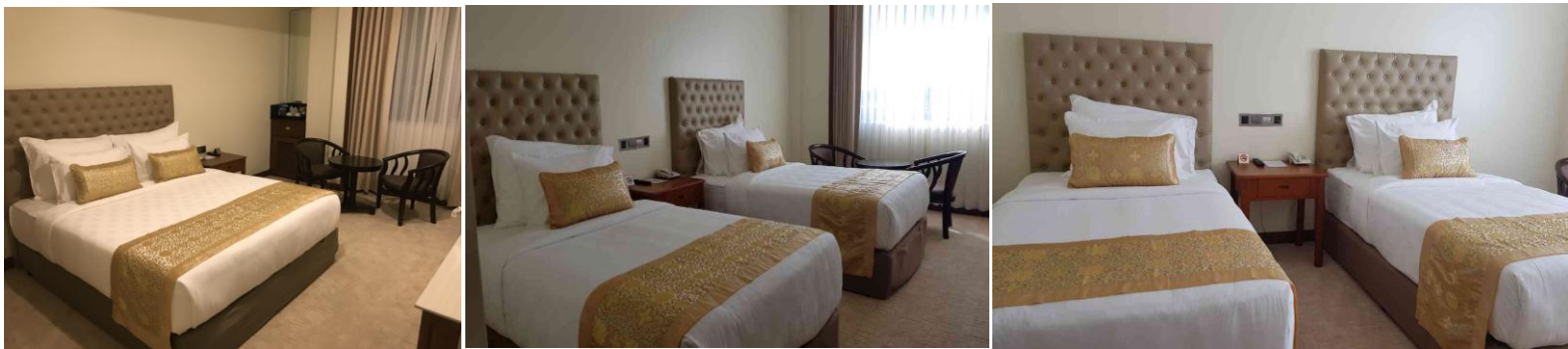

**วันที่ 2** **ย่างกุ้ง-หงสาวดี-เจดีย์ชเวดากอง-พระราชวังบุเรงนอง-วัดใจคะวาย**  
**พระนอนยิมหวาน-เจดีย์ไฉ่ปุ่น-ย่างกุ้ง (-/L/D)**

**เช้า** **รับประทานอาหารเช้า ณ ห้องอาหารของโรงแรม**  
จากนั้นนำท่านเดินทางสู่ **เมืองหงสาวดี** หรือ **เมืองพะโค (Bago)** ซึ่งในอดีตเป็นเมืองหลวงที่เก่าแก่ที่สุดของเมืองมอญโบราณที่ยิ่งใหญ่ และ อายุมากกว่า 400ปี อยู่ห่างจากเมืองย่างกุ้ง (ระยะทางประมาณ 80 กิโลเมตร) ใช้เวลาเดินทางประมาณ 1.45ชม. นำท่านเข้าชมพระธาตุที่ตั้งอยู่ใจกลางเมืองหงสาวดี เป็นเจดีย์เก่าแก่คู่บ้านคูเมืองและเป็น 1 ใน 5 มหาบูชาสถานสิ่งศักดิ์สิทธิ์ของพม่า

**(วัดที่4) เจดีย์ชเวดากอง หรือ พระธาตุมูเตา (ShweMordore)** ภายในบรรจุพระเกศาธาตุของพระพุทธเจ้า นำท่านนมัสการ ยอดเจดีย์หักซึ่งชาวมอญและชาวพม่าเชื่อกันว่าเป็นจุดที่ศักดิ์สิทธิ์มาก ซึ่งเจดีย์นี้ สมเด็จพระนเรศวรมหาราช ของไทย เคยมาสักการะ เจดีย์องค์นี้เป็นศิลปะที่ผสมผสานระหว่างศิลปะพม่าและศิลปะของมอญได้อย่างกลมกลืน พระเจดีย์สูง 377 ฟุต สูงกว่า พระเจดีย์ชเวดากอง 51 ฟุต มีจุดอธิษฐานที่ศักดิ์สิทธิ์อยู่ตรงบริเวณยอดฉัตร ที่ตกลงมา

55/26 ม.9  
หมู่บ้าน ทาวน์พาส เกษตร-นาวิมินทร์  
แขวงคลองกุ่ม เขตบึงกุ่ม  
กรุงเทพฯ  
10230  
TEL.02-508-1010

55/26 MOO.9  
TOWN-KASET-NAVAMIN VILLAGE  
KLONGKUM BUNGKUM  
BANGKOK  
10230  
FAX.02-943-9540

GRANDTOURISMO@HOTMAIL.CO.TH

WEBMASTER@GRANDTOURISMO.CO.TH

เมื่อปี พ.ศ. 2473 ด้วยนำนักทิมหาศาล ตกลงมายังพื้นล่างแต่ยอดฉัตร กลับยังคงสภาพเดิม และไม่เคยกระจายออกไป เป็นที่รำลึกถึงความศักดิ์สิทธิ์โดยแท้ และสถานที่แห่งนี้ยังเป็นสถานที่ที่พระเจ้าหงสาวดีนำเอาพระพุทธรูป (หู) ตามพระราชประเพณีโบราณเพื่อทดสอบความกล้าหาญก่อนขึ้นครองราชย์ **ท่านจะได้สัมผัสการ งดอดิษฐานอันศักดิ์สิทธิ์ และสามารถนำรูปไปค้ากับยอดของเจดีย์องค์ที่หักลงมาเพื่อเป็นสิริมงคลซึ่งเปรียบเหมือนตั้งดวงจิตให้เจริญรุ่งเรืองยิ่งขึ้นไป** ถึงเมืองหงสาวดีแล้ว จากนั้นนำท่าน **ดักบาตรพระสงฆ์กว่า 1,000 รูป ณ (วัดที่ 5) วัดใจคเวาย** สถานที่ที่มีพระภิกษุและสามเณรไปศึกษาพระไตรปิฎกเป็นจำนวนมาก **ท่านสามารถนำสมุด ปากกา ดินสอไปบริจาคที่วัดแห่งนี้ได้**

**บริการอาหารกลางวัน ณ ภัตตาคาร เมนูพิเศษ กุ้งแม่น้ำเผาคนละ1ตัว**

นำท่านเข้าชมพระธาตุที่ตั้งอยู่ใจกลางเมืองหงสาวดี เป็นเจดีย์เก่าแก่คู่บ้านคูเมืองและเป็น 1 ใน 5 มหา บูชาสถานสิ่งศักดิ์สิทธิ์ของพม่า จากนั้นนำท่านชม **พระราชวังบุเรงนอง และ บัลลังก์ผึ้ง (Kanbawza Thardi Palace)** ซึ่งเพิ่งเริ่มขุดค้นและบูรณปฏิสังขรณ์เมื่อปี พ.ศ.2533 จากซากปรักหักพังที่ยังหลงเหลืออยู่ ทำให้สันนิษฐานได้ว่า โบราณสถานแห่งนี้เป็นที่ประทับของ พระเจ้าบุเรงนอง ท่านผู้ที่ได้รับคำสรรเสริญว่าเป็น ผู้ชนะสิบทิศ และเป็นที่ประทับของ พระนางสุพรรณกัลยา และ สมเด็จพระนเรศวรมหาราช ครั้นต้องตกเป็นเชลยศึก เมื่อต้องเสียกรุงศรีอยุธยาให้แก่พม่า แต่ปัจจุบัน พระราชวังแห่งนี้ได้เหลือเพียงแต่ร่องรอยทางประวัติศาสตร์ และถูกสร้างจำลองพระราชวังและตึกต่างๆ ขึ้นมาใหม่โดยอ้างอิงจากพงศาวดาร แล้วนำมาท่าน **(วัดที่ 6) นมัสการพระพุทธไสยาสน์ชเวตาเลียว (พระนอนยี่มหาน)** เป็นพระนอนที่งดงามที่สุด ของเมืองหงสาวดี อีกทั้งยังสามารถเลือกซื้อของฝาก อาทิ ไม้แกะสลัก ผ้าปักพื้นเมือง ผ้าพื้นเมือง จากนั้นนำชม **(วัดที่ 7) เจดีย์ไจ้ปูน (Kyaik Pun Buddha)** สร้างในปี 1476 มีพระพุทธรูปปางประทับนั่ง โดยรอบทั้ง 4 ทิศ สูง 30 เมตร ประกอบด้วย องค์สมเด็จพระสมณโคดมสัมมาสัมพุทธเจ้า (ผินพระพักตร์ไปทางทิศเหนือ) กับพระพุทธรูปในอดีต สามพระองค์คือ พระพุทธเจ้ามหาหาก็สสะปะ (ทิศตะวันตก) เล่ากันว่าสร้างขึ้นโดยสตรีสีพื้น่องที่มีพุทธศรัทธาสูงส่งและต่างให้สัตย์สาบานว่าจะรักษาพรหมจรรย์ไว้ชั่วชีวิต ต่อมา 1 ใน 4 สาวหนีไปแต่งงาน ร่ำลือกันว่าทำให้พระพุทธรูปองค์นั้นเกิดรอยร้าวขึ้นทันที

สมควรแก่เวลานำท่านเดินทางกลับสู่เมืองย่างกุ้ง จากนั้นนำท่านเดินทางสู่ **(วัดที่ 8) วัดบารมี** ให้สักการะพระเกศาของพระพุทธเจ้า ที่เชื่อว่ามีชีวิตอยู่จริง ด้วยองค์พระเกศาธาตุนี้เมื่อนำมาวางบนมือ จะสามารถเคลื่อนไหวได้อีกทั้งวัดนี้ยังได้ชื่อว่าเป็นที่เก็บองค์พระบรมสารีริกธาตุไว้มากที่สุดด้วยไม่ว่าจะเป็นของพระโมคคัลลา พระสารีบุตร และองค์พระอรหันต์ต่าง ๆ **พร้อมรับพระธาตุเพื่อนำกลับไปบูชาเพื่อความเป็นสิริมงคลฟรี!!**

**บริการอาหารค่ำ ณ ภัตตาคาร พัก PACIFIC HOTEL หรือเทียบเท่าระดับเดียวกัน**

เที่ยง  
บ่าย

ค่ำ

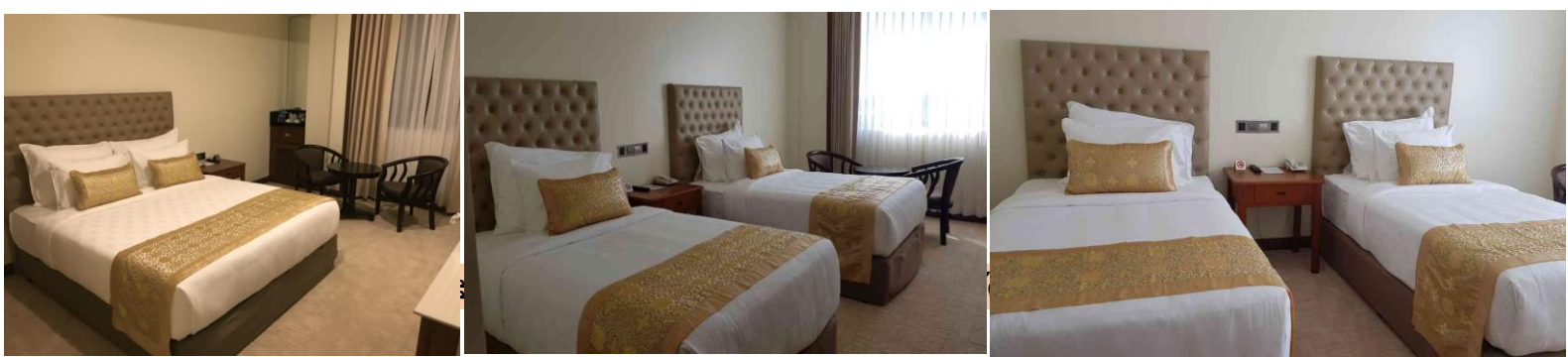

55/26 ม.9  
หมู่บ้าน ทาวน์พาส เกษตร-นาวิรินทร์  
แขวงคลองกุ่ม เขตบึงกุ่ม  
กรุงเทพฯ  
10230  
TEL.02-508-1010

55/26 MOO.9  
TOWN-KASET-NAVAMIN VILLAGE  
KLONGKUM BUNGKUM  
BANGKOK  
10230  
FAX.02-943-9540

GRANDTOURISMO@HOTMAIL.CO.TH

WEBMASTER@GRANDTOURISMO.CO.TH

**สนามบิน-กรุงเทพฯ**

**B/L/-**

**เช้า**

**รับประทานอาหารเช้า ณ ห้องอาหารของโรงแรม**

นำท่านชม **(วัดที่9) เจดีย์เจ้าทัตจี หรือ พระนอนตาหวาน** ซึ่งเป็นพระที่มีความสวยงามที่สุด มีขนาดตั้งงดงาม พระบาทมีภาพมงคล 108 ประการ และพระบาทซ้อนกันซึ่งแตกต่างกับศิลปะของไทยที่ประดิษฐานพระพุทธรูปไสยาสน์ เป็นศิลปะพม่าที่ตั้งงามโดยมีขนาดความยาวขององค์ 70 เมตร แล้วนำท่านชม **(วัดที่10) วัดงาทัตจี Nga Htat Gyi Pagoda** วัดนี้มีพระพุทธรูปองค์ใหญ่มีความสูงประมาณตึกห้าชั้น ทรงเครื่องกษัตริย์ เป็นพระที่สวยงามแปลกดูอลังการ



**เที่ยง  
บ่าย**

**รับประทานอาหารกลางวัน พิเศษ เปิดปีกกิ้ง & สลัดกุ้งมังกร**

นำท่านชม **(วัดที่11) วัดพระหินอ่อน** ให้ท่านนมัสการ **พระหินอ่อน** องค์ที่ใหญ่ที่สุดในประเทศพม่า



สมควรแก่เวลานำท่านเดินทางสู่ **สนามบิน มิงกาลาดง** เมืองย่างกุ้ง

**16.30 น.**

ออกเดินทางจากกรุง ย่างกุ้ง กลับกรุงเทพฯ โดยสายบิน **MYANMAR AIRWAYS INT'L** เที่ยวบินที่ **8M331**

**18.15 น.**

เดินทางถึง **สนามบินสุวรรณภูมิ** โดยสวัสดิภาพ

รายการท่องเที่ยวนี้อาจเปลี่ยนแปลง หรือสลับสับเปลี่ยนกันได้ตามความเหมาะสม โดยอยู่ในดุลยพินิจของหัวหน้าทัวร์และผู้ประสานงานท้องถิ่นในครั้งนั้น ๆ โดยจะยึดถือประโยชน์ของท่านเป็นสำคัญ และขึ้นอยู่กับสภาพการณปัจจุบัน

**อัตราค่าบริการ**

กำหนดการเดินทาง	ผู้ใหญ่	เด็ก	พักเดี่ยวเพิ่ม
01-03 มิ.ย.61	8,888	8,888	3,000
08-10 มิ.ย.61	8,888	8,888	3,000
15-17 มิ.ย.61	8,888	8,888	3,000
22-24 มิ.ย.61	8,888	8,888	3,000
29 มิ.ย.-01 ก.ค.61	8,888	8,888	3,000
06-08 ก.ค.61	8,888	8,888	3,000
13-15 ก.ค.61	8,888	8,888	3,000
14-16 ก.ค.61	8,888	8,888	3,000
20-22 ก.ค.61	8,888	8,888	3,000
21-23 ก.ค.61	8,888	8,888	3,000
27-29 ก.ค.61	9,888	9,888	3,000
28-30 ก.ค.61	9,888	9,888	3,000
03-05 ส.ค.61	8,888	8,888	3,000
04-06 ส.ค.61	8,888	8,888	3,000

55/26 ม.9  
หมู่บ้าน ทาวน์พาส เกษตร-นาวิรินทร์  
แขวงคลองกุ่ม เขตบึงกุ่ม  
กรุงเทพฯ  
10230  
TEL.02-508-1010

55/26 MOO.9  
TOWN-KASET-NAVAMIN VILLAGE  
KLONGKUM BUNGKUM  
BANGKOK  
10230  
FAX.02-943-9540

GRANDTOURISMO@HOTMAIL.CO.TH

WEBMASTER@GRANDTOURISMO.CO.TH

10-12 ส.ค.61	9,888	9,888	3,000
11-13 ส.ค.61	9,888	9,888	3,000
17-19 ส.ค.61	8,888	8,888	3,000
18-20 ส.ค.61	8,888	8,888	3,000
24-26 ส.ค.61	8,888	8,888	3,000
25-27 ส.ค.61	8,888	8,888	3,000
31 ส.ค.-02 ก.ย.61	8,888	8,888	3,000
01-03 ก.ย.61	8,888	8,888	3,000
07-09 ก.ย.61	8,888	8,888	3,000
08-10 ก.ย.61	8,888	8,888	3,000
14-16 ก.ย.61	8,888	8,888	3,000
15-16 ก.ย.61	8,888	8,888	3,000
21-23 ก.ย.61	8,888	8,888	3,000
22-24 ก.ย.61	8,888	8,888	3,000
28-30 ก.ย.61	8,888	8,888	3,000
29 ก.ย.-01 ต.ค.61	8,888	8,888	3,000

### อัตราี่รวม

- ✓ ค่าตัวเครื่องบิน ไป- กลับ ชั้นประหยัด กรุงเทพฯ - ย่างกุ้ง - กรุงเทพฯ โดยสารการบิน **MYANMAR AIRWAYS INT'L (8M)**
- ✓ ค่าภาษีสนามบินพม่า และ ค่าภาษีสนามบินไทย
- ✓ ค่ารถโค้ชปรับอากาศเที่ยวตามรายการ
- ✓ ค่าที่พักระดับ 3 ดาว 2 คืน
- ✓ ค่าระวางน้ำหนัก 30 กิโลกรัม
- ✓ ค่ามัดคฤเทศก์ของบริษัทดูแลลดการเดินทาง
- ✓ ค่าอาหารและเครื่องดื่มที่ระบุไว้ในรายการ
- ✓ อัตราค่าเข้าชมสถานที่ที่ระบุไว้ในรายการ
- ✓ ประกันภัยในการเดินทาง ในกรณีที่ เสียชีวิตเนื่องจากอุบัติเหตุ จะคุ้มครองเป็นจำนวนเงิน 1,000,000 บาท ค่ารักษาพยาบาล 500,000 บาท (คุ้มครอง ผู้เอาประกันภัย อายุระหว่าง 6-75 ปี ในกรณีที่ผู้เอาประกันภัย อายุต่ำกว่า 6 ปี หรือ ระหว่าง 75-85 ปี คุ้มครอง 50 % ของจำนวนเงินเอาประกันภัย ทั้งนี้ขึ้นอยู่กับเงื่อนไขของกรมธรรม์ / ส่วนในกรณี ผู้เอาประกันภัยอายุสูงกว่า 85 ปี ทางบริษัทฯ ขอสงวนสิทธิ์ในการคุ้มครอง) วงเงินคุ้มครองอาหารเป็นพืช **(โดยแพทย์จะต้องระบุในใบรับรองแพทย์ว่า \*\*อาหารเป็นพืชเท่านั้น\*\*)**

### อัตราี่ไม่รวม

- × ภาษีมูลค่าเพิ่ม 7% และ ภาษีหัก ณ ที่จ่าย 3%
- × ค่าอาหารและเครื่องดื่มที่ไม่ได้ระบุไว้ในรายการ เช่น ค่าซักรีด โทรศัพท์ ค่ามินิบาร์ ฯลฯ
- × ค่าบริการและค่าใช้จ่ายส่วนตัวที่ไม่ระบุไว้ในรายการ

55/26 ม.9  
หมู่บ้าน ทาวน์พาส เกษตร-นาวมินทร์  
แขวงคลองกุ่ม เขตบึงกุ่ม  
กรุงเทพฯ  
10230  
TEL.02-508-1010

55/26 MOO.9  
TOWN-KASET-NAVAMIN VILLAGE  
KLONGKUM BUNGKUM  
BANGKOK  
10230  
FAX.02-943-9540

GRANDTOURISMO@HOTMAIL.CO.TH

WEBMASTER@GRANDTOURISMO.CO.TH

× **ทิปมัดคเทศก์ท้องถิ่น , พนักงานขับรถ , พนักงานโรงแรม , ร้านอาหาร,หัวหน้าทัวร์จากเมืองไทย 1,500 บาท / ลูกค้ำ 1 ท่าน (ชำระที่สนามบินก่อนเดินทาง)**

- × ค่าใช้จ่ายส่วนตัว หรือ ค่าใช้จ่ายอื่น ที่ไม่ได้ระบุไว้ในโปรแกรม
- × ค่าทำวีซ่าในกรณีเร่งด่วน / ค่าทำหนังสือเดินทางไทย / ค่าธรรมเนียมสำหรับผู้ถือพาสปอร์ตต่างชาติ
- × ค่าอาหารและเครื่องดื่มที่ไม่ได้ระบุไว้ในรายการ
- × ค่าธรรมเนียมน้ำมันและภาษีสนามบิน ในกรณีที่สายการบินมีการปรับขึ้นราคา

**เงื่อนไขการสำรองที่นั่ง**

- ❖ กรุณาจองล่วงหน้าอย่างน้อย 30 วันก่อนการเดินทาง และกรุณาชำระเงินเต็มจำนวนพร้อมกับเตรียมเอกสาร ส่งให้เรียบร้อย ภายใน 2-3 วัน หลังจากทำการจองแล้ว **(เนื่องจากเป็นโปรแกรมโปรโมชั่น)**
- ❖ หากในคณะของท่านมีผู้ต้องการดูแลพิเศษ นั่งรถเข็น (Wheelchair), เด็ก, ผู้สูงอายุ, มีโรคประจำตัว หรือไม่สะดวกในการเดินทางท่องเที่ยวในระยะเวลาเกินกว่า 4 - 5 ชั่วโมงติดต่อกัน ท่านและครอบครัวต้องให้การดูแลสมาชิกภายในครอบครัวของท่านเอง เนื่องจากการเดินทางเป็นหมู่คณะ หัวหน้าทัวร์มีความจำเป็นต้องดูแลคณะทัวร์ทั้งหมด

**กรณียกเลิกการเดินทาง**

- ❖ **ไม่สามารถยกเลิกได้** เนื่องจากเป็นราคาโปรโมชั่น และขอเก็บเงินทั้งหมด(แต่สามารถเปลี่ยนชื่อผู้เดินทางได้ 15วัน ก่อนการเดินทาง)

**หมายเหตุ**

- ❖ บริษัทฯ ขอสงวนสิทธิ์ที่จะเปลี่ยนแปลงรายละเอียดบางประการในทัวร์นี้ เมื่อเกิดเหตุจำเป็นสุดวิสัยจนไม่อาจแก้ไขได้และจะไม่รับผิดชอบใดๆ ในกรณีที่สูญหาย สูญเสียหรือได้รับบาดเจ็บที่นอกเหนือความรับผิดชอบของหัวหน้าทัวร์ และเหตุสุดวิสัยบางประการ เช่น การนัดหยุดงาน ภัยธรรมชาติ การจลาจล ต่างๆ
- ❖ เนื่องจากรายการทัวร์นี้เป็นแบบเหมาจ่ายเบ็ดเสร็จ หากท่านสละสิทธิ์การใช้บริการใดๆตามรายการ หรือ ถูกปฏิเสธการเข้าประเทศไม่ว่าในกรณีใดก็ตาม ทางบริษัทฯ ขอสงวนสิทธิ์ไม่คืนเงินในทุกกรณี
- ❖ เมื่อท่านได้ชำระเงินมัดจำหรือทั้งหมดไม่ว่าจะเป็นการชำระผ่านตัวแทนของบริษัทฯ หรือชำระโดยตรงกับทางบริษัทฯ ทางบริษัทฯ จะขอถือว่าท่านรับทราบและยอมรับในเงื่อนไขต่างๆ
- ❖ กำหนดการเดินทางอาจมีการเปลี่ยนแปลงได้เพื่อความเหมาะสม ทั้งนี้ทางบริษัทฯ จะยึดถือผลประโยชน์ตลอดจนความปลอดภัยของคณะผู้เดินทางเป็นสำคัญ
- ❖ ทางบริษัทฯ จะไม่รับผิดชอบใดๆ ในกรณีที่ท่านถูกปฏิเสธเข้าเมือง โดยด่านตรวจคนเข้าเมืองประเทศไทย และพม่า
- ❖ สำหรับ ผู้โดยสาร ที่ไม่ได้ถือ PASSPORT ไทย หรือ PASSPORT ต่างดาว ผู้โดยสารต้องรับผิดชอบเรื่องเอกสาร (VISA) หรือ การแจ้งเข้าแจ้งออกประเทศไทยเอง ทางบริษัทฯ ทัวร์ จะไม่รับผิดชอบในกรณีที่ด่านตรวจคนเข้าเมืองของประเทศไทยปฏิเสธในการเข้าและออกจากประเทศ
- ❖ **ขอสงวนสิทธิ์ จำนวนผู้เดินทาง 10 ท่านขึ้นไป ออกเดินทางได้แน่นอน ถ้าจำนวนผู้เดินทางต่ำกว่า 8 ท่าน ทางบริษัทฯ ออกเดินทาง แต่จะไม่มีหัวหน้าทัวร์จากเมืองไทยไปกับกรุ๊ปด้วยแต่จะมีไกด์ท้องถิ่น ที่พูดภาษาไทยได้เป็นอย่างดี คอยรับที่สนามบินพม่า และ จะคอยบริการทุกท่าน ตลอดการเดินทางที่ประเทศพม่าเป็นอย่างดี แต่ถ้าต่ำกว่า 8 ท่าน ทางบริษัท ขอสงวนสิทธิ์ไม่ออก**

ใบอนุญาตประกอบธุรกิจนำเที่ยว  
เลขที่ 11/06442

บริษัท แกรนด์ทัวร์ริสโม จำกัด

**GRAND TOURISMO**  
CO.,LTD

55/26 ม.9  
หมู่บ้าน ทาวน์พาส เกษตร-นาวิรินทร์  
แขวงคลองกุ่ม เขตบึงกุ่ม  
กรุงเทพฯ  
10230  
TEL.02-508-1010

55/26 MOO.9  
TOWN+KASET-NAVAMIN VILLAGE  
KLONGKUM BUNGKUM  
BANGKOK  
10230  
FAX.02-943-9540

GRANDTOURISMO@HOTMAIL.CO.TH

WEBMASTER@GRANDTOURISMO.CO.TH

**เดินทางในกรุปนั้น แต่จะแจ้งให้ทราบก่อนล่วงหน้า 5 วัน ในกรณีนี้บริษัทฯ ยินดีคืนเงินให้ทั้งหมด หรือจัดหาคณะทัวร์อื่นให้ถ้าต้องการ**

### สำคัญที่สุด!!

หนังสือเดินทางต้องมีอายุเหลือใช้งานไม่น้อยกว่า 7 เดือน นับจากวันเดินทาง และมีหน้าที่เหลือไว้  
ประทับตราไม่น้อยกว่า 2 หน้า **\*\* กรณี ถือหนังสือเดินทางต่างชาติ โปรดสอบถาม \*\***  
ในกรณีที่ผู้โดยสาร มีไฟล์ทเดินทางภายในประเทศหรือระหว่างประเทศ ที่เกี่ยวข้องกับวันเดินทางที่  
ท่านได้ทำการจองไว้กับทางบริษัทฯ กรุณาแจ้งให้กับทางเจ้าหน้าที่ทราบ ก่อนการชำระเงินค่าตัว  
ดังกล่าว ถ้าเกิดข้อผิดพลาดทางบริษัทฯ ขอสงวนสิทธิ์ในการรับผิดชอบทุกกรณี