

ใบอนุญาตประกอบธุรกิจนำเที่ยว
เลขที่ 11/06442

บริษัท แกรนด์ทัวร์ริสโม จำกัด

GRAND TOURISMO
CO.,LTD

55/26 ม.9
หมู่บ้าน ทาวน์พาร์ค เกษตร-นวมินทร์
แขวงคลองกุ่ม เขตบึงกุ่ม
กรุงเทพฯ
10230
TEL.02-508-1010

55/26 MOO.9
TOWN-KASET-NAVAMIN VILLAGE
KLONGKUM BUNGKUM
BANGKOK
10230
FAX.02-943-9540

GRANDTOURISMO@HOTMAIL.CO.TH

WEBMASTER@GRANDTOURISMO.CO.TH

HONG KONG EXCLUSIVE BUSINESS CLASS

3วัน
2คืน

MOTT^{No.} 32
HONG KONG 香港
卅二公館



GTM-23
CTSEK9

เริ่มต้น

32,900.-

พัก Gateway Hotel, Hong Kong

เดินทาง

ก.ค.- ต.ค.



Facebook : @grandtourismo
Official Line : @grandtourismo
License No : 11/06442

HOT LINE
092-854-9496
095-091-5646



02-508-1010

www.grandtourismo.co.th

ใบอนุญาตประกอบธุรกิจนำเที่ยว
เลขที่ 11/06442

บริษัท แกรนด์ทัวร์ริสโม จำกัด

GRAND TOURISMO
CO.,LTD

55/26 ม.9
หมู่บ้าน ทาวน์พาส เกษตร-นวมินทร์
แขวงคลองกุ่ม เขตบึงกุ่ม
กรุงเทพฯ
10230
TEL.02-508-1010

55/26 MOO.9
TOWN-KASET-NAVAMIN VILLAGE
KLONGKUM BUNGKUM
BANGKOK
10230
FAX.02-943-9540

GRANDTOURISMO@HOTMAIL.CO.TH

WEBMASTER@GRANDTOURISMO.CO.TH

HONGKONG EXCLUSIVE 3D 2N

หากเอ่ยถึง 'ฮ่องกง' เชื่อได้เลยว่าไม่มีใครไม่รู้จักอย่างแน่นอน บางท่านอาจเคยไปไหว้พระ ขอพร บางท่านอาจเคยไปกินช้อป หรือติดต่อธุรกิจต่างๆ ทริปนี้เราจะพาท่านสัมผัสฮ่องกงแนวใหม่

ขอบอกเลยว่าทริปฮ่องกง ทริปนี้พิเศษกว่าใครๆแน่นอน เราจะนำท่านสักการะ ไหว้พระ ขอพร สิ่งศักดิ์สิทธิ์ คู่บ้านคู่เมืองของคนฮ่องกง ท่านไหนที่ยังไม่เคยทานของเด็ด เปิดปากกิจกรรมควั่นในไม้แปปเปิ้ล ร้าน Mott 32 เราจัดให้ท่านอย่างแน่นอน ทริปนี้จะพาท่านตลุย กินๆ เทียวๆ ช้อปๆ ให้นำใจไปเลยยย
โดยสารการบิน Emirates A380 เครื่องใหม่ลำใหญ่ที่สุดในโลก ชั้น Business Class
พักหรูระดับเวิลด์คลาส Marco Polo Gateway Hotel ใจกลางห้างดัง Harbour City

กำหนดการเดินทาง : กรกฎาคม – ตุลาคม 2561

กรกฎาคม	13-15
สิงหาคม	03-05 / 10-12 / 11-13 / 17-19
กันยายน	14-16
ตุลาคม	12-14 / 13-15 / 20-22 / 21-23

วันแรก กรุงเทพฯ – ฮ่องกง – พิคแตรม – วิกตอเรียพิก – ชมความงามฮ่องกงยามราตรี



10.30 น. คณะผู้ร่วมเดินทางพร้อมกัน ณ สนามบินสุวรรณภูมิ อาคารผู้โดยสารขาออก ชั้น 4 ประตู 9 เคาน์เตอร์ T **สายการบิน เอมิเรตส์ แอร์ไลน์ Business Class(EK)** **สังเกตป้าย Smile Trip ** พนักงานต้อนรับให้บริการพร้อมติดป้ายชื่อ และรับเอกสารการเดินทาง เช็คอินได้ที่ช่อง Business Class ได้เลยนะค่ะ ท่านจะได้รับบัตร Priority Pass สำหรับใช้ในการผ่านพิธี

ใบอนุญาตประกอบธุรกิจนำเที่ยว
เลขที่ 11/06442

บริษัท แกรนด์ทัวร์ริสโม จำกัด

GRAND TOURISMO
CO.,LTD

55/26 ม.9
หมู่บ้าน ทาวน์พลัส เกษตร-นาวิมิตร
แขวงคลองกุ่ม เขตบึงกุ่ม
กรุงเทพฯ
10230
TEL.02-508-1010

55/26 MOO.9
TOWN+KASET-NAVAMIN VILLAGE
KLONGKUM BUNGKUM
BANGKOK
10230
FAX.02-943-9540

GRANDTOURISMO@HOTMAIL.CO.TH

WEBMASTER@GRANDTOURISMO.CO.TH

การตรวจคนเข้า-ออกเมือง ไม่ต้องรอคิวยาวนานจ้า จากนั้นหากท่านใดซื้อบั้งเสร็จแล้วก็ อย่าลืมแวะทานอาหารเบาๆ
รองท้องก่อนขึ้นเครื่องได้ที่ Lounge Emirates ชั้น 3 Concourse E ก่อนนะ เดินขึ้นเครื่องแล้วอย่าหลงไปนั่ง Economy
Class นะค้าเพราะเราจัดให้ท่านขึ้นชั้น 2 ของสายการบินยักษ์ใหญ่ลำนี้ เดินเช็ดๆ เြ็ดๆ เก๋ๆ สู้อัน **Business Class**

- 14.00 น. ออกเดินทางสู่ **ฮ่องกง** โดย **สายการบินเอมิเรตส์ แอร์ไลน์** เที่ยวบิน **EK384 Business Class**
สำหรับท่านไหนอยากอัปรูปสวยๆเชื่อมต่อ WIFI ได้เลยนะค้า (หรือสอบถามเจ้าหน้าที่)
(บริการอาหารและเครื่องดื่มระดับพรีเมียม อ้อ!! Lounge บนเครื่องเดินไปด้านหลังสุด อย่าลืมไปใช้บริการนะ ฟรี!!
ไม่คิดตังค์)
- 18.05 น. ถึงสนามบิน **เซ็คแล็ปก็๊อก ฮ่องกง** ผ่านพิธีการตรวจคนเข้าเมืองแล้ว **รบกวนทุกท่านปรับนาฬิกาบนข้อมือให้ +1 ชม. ส่วน
Smart Phone**ทั้งหลายเพียงท่านเชื่อมต่อ Wifi เวลาที่จะปรับอัตโนมัติจะ **ได้พบกับไกดที่มีประสบการณ์ เป็นคนไทยแท้ พูดไทย
ได้ชัดเจน 100%** นำท่านเดินทางผ่านสะพานแขวนชิงหมา ชมวิวทิวทัศน์ อันสวยงามของประเทศฮ่องกง...**"ฮ่องกง" เป็น
ภาษากวางตุ้ง** ซึ่งมาจากภาษาจีนกลาง ว่า **"เซียงกั๊ง"** ความหมายก็ไม่เหมือนใคร หมายความว่า **"ท่าเรือหอม"** มี
ความเป็นมา สืบเนื่องมาแต่ครั้งที่กวางตุ้ง เป็นแหล่งปลูกไม้หอมชนิดหนึ่ง ส่งขายเป็นสินค้าออกโดยที่ต้องมาขนถ่ายสินค้ากัน
ที่ทำเรือน้ำลึกลงได้สุด



นำท่านชม **เดอะพิก** มักได้รับก่ล่าวขานว่าเป็นจุดหมายปลายทางสุดแสนประทับใจของฮ่องกง แคะระหว่างขึ้นไปก็
แทบจะทำให้หลงมนต์เสน่ห์แล้ว แม้ไม่ใช่จุดที่สูงที่สุดของฮ่องกง หากวิตตอเรียพิก ถือเป็นจุดชมวิวที่สวยงามที่สุด เพราะ
นักท่องเที่ยวที่ได้ไปเยือนวิตตอเรียพิก จะสามารถมองเห็นวิวของเกาะฮ่องกงได้ทั้งหมด ตั้งแต่อ่าววิตตอเรีย ตึกระฟ้า
เรือเฟอร์รี่ **และสีสันของแสงไฟยามค่ำคืนของฝั่งเกาลูน** ทั้งหมดสร้างตามหลักความเชื่อเรื่องฮวงจุ้ย อย่าลืมเซลฟี่กับ
วิวสวยๆบนวิตตอเรียพิก มาฝากคนที่ไม่ได้ไปให้อัจจากันเล่นๆนะค้า **และพิเศษกว่าใครๆ นำท่านสูบนตึกของ Sky
Terrace 428 ท่านจะได้เห็นมุมที่สวยงาม เห็นตึกระฟ้าที่มีประกายสวยงามราวกับอยู่เหนือกาแล็กซี**



ใบอนุญาตประกอบธุรกิจนำเที่ยว
เลขที่ 11/06442

บริษัท แกรนด์ทัวร์ริสโม จำกัด

GRAND TOURISMO
CO.,LTD

55/26 ม.9
หมู่บ้าน ทาวน์พลัส เกษตร-นวมินทร์
แขวงคลองกุ่ม เขตบึงกุ่ม
กรุงเทพฯ
10230
TEL.02-508-1010

55/26 MOO.9
TOWN-KASET-NAVAMIN VILLAGE
KLONGKUM BUNGKUM
BANGKOK
10230
FAX.02-943-9540

GRANDTOURISMO@HOTMAIL.CO.TH

WEBMASTER@GRANDTOURISMO.CO.TH

คำ **รับประทานอาหารค่ำ ณ ภัตตาคาร (อาหารจีนกวางตุ้งแบบดั้งเดิม)**
เมื่อทุกท่านหนังท้องตึง หนังตาก็จะหย่อนตามมา นำทุกท่านเข้าสู่ที่พักสุดหรูระดับเว็ลด์คลาส **MARCO POLO GATEWAY HOTEL** โรงแรมตั้งอยู่ใจกลางห้างดัง Harbour City ตรงหัวมุม Canton Road แหล่งช้อปปิ้งย่านจิมซาจุ้ย เดินไปรถไฟฟ้าเพียง 5 นาที หากท่านไหนยังไม่อยากนอนมาเดินย่อยกันได้ เพียงเดินออกจากโรงแรม หันซ้าย หันขวา ก็เป็น Shop ต่างๆร้านค้ามากมาย อ้อ!! ในห้องมีสมาร์ตโฟน 1 เครื่อง ท่านสามารถพกติดตัวไปไหนก็ได้ในฮ่องกงโทรหา กันได้ ฟรี!! ตลอด 24 ชม. จนกว่าจะ Check Out

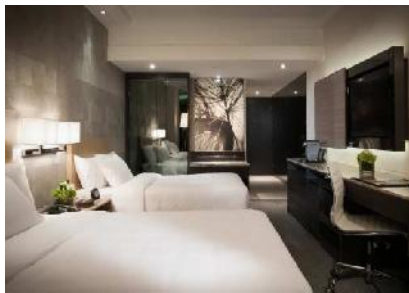
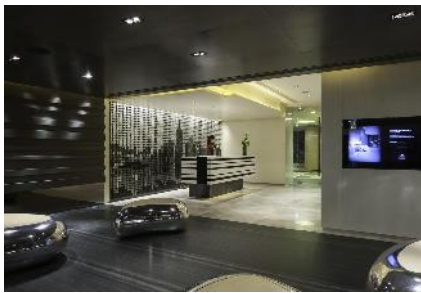

วันที่สอง วัดแชกงหมิว – เจ้าแม่กวนอิมรีพลัสเบย์ – ร้าน Mott 32 – นั่งกระเช้ามองปีง 360 องศา - ไหว้พระใหญ่ไปวัดหลิน – ช้อปปิ้ง City Gate Outlet

เช้า **รับประทานอาหารเช้า ณ ภัตตาคาร (แบบติ่มซำ)** หลังอาหารนำท่านเดินทางสู่ **วัดเซอกุง หรือที่รู้จักกันดีในนามของ วัดแชกงหมิว**



หรือ วัดกัณฑ์นาโชค ถ้ามาวัดนี้ต้องอธิฐานขอโชคลาภ ทรัพย์สินเงินทอง ธุรกิจการงานให้เจริญรุ่งเรือง มี กัณฑ์ทองแดงที่เชื่อกันว่าถ้าหมุน 3 รอบจะขับไล่สิ่งชั่วร้ายและนำแต่สิ่งดี ๆ มาให้ (ศักดิ์สิทธิ์มากๆ อยากให้ทุกท่าน **ตั้งใจอธิฐานขอพร**) จากนั้น นำท่านสู่โรงงานจิวเวลรี่ ที่โด่งดังที่สุดบนเกาะฮ่องกงของ บริษัท ฮ่องกง จิวเวลรี่ กรุ๊ป จำกัด

ใบอนุญาตประกอบธุรกิจนำเที่ยว
เลขที่ 11/06442

บริษัท แกรนด์ทัวร์ริสโม จำกัด

GRAND TOURISMO
CO.,LTD

55/26 ม.9
หมู่บ้าน ทาวน์พลัส เกษตร-นาวมินทร์
แขวงคลองกุ่ม เขตบึงกุ่ม
กรุงเทพฯ
10230
TEL.02-508-1010

55/26 MOO.9
TOWN-KASET-NAVAMIN VILLAGE
KLONGKUM BUNGKUM
BANGKOK
10230
FAX.02-943-9540

GRANDTOURISMO@HOTMAIL.CO.TH

WEBMASTER@GRANDTOURISMO.CO.TH



นำท่านเดินทางสู่ **ริพัลส์เบย์หรืออ่าวน้ำตื้น** ซึ่งชื่ออ่าวนี้ได้มาจากชื่อเรือรบของอังกฤษที่มาจอดเพื่อรักษาการณ์อ่าวอ่าวด้านนี้ เป็นอ่าวน้ำตื้น ซึ่งได้รับความนิยมจากคนฮ่องกงที่มาเที่ยวพักผ่อน ซึ่งด้านหนึ่งของอ่าวมีวัดเจ้าแม่กวนอิม ถือเป็นวัดสำคัญอีกวัดหนึ่งของเกาะฮ่องกง สร้างในปี ค.ศ.1993 โดยแต่ละปีมีนักท่องเที่ยวจำนวนมากมาขอพรเจ้าแม่กวนอิม, เจ้าแม่ทับทิมและเทพเจ้าต่างๆ ก่อสร้างประดิษฐานไว้มากมาย ตามความเชื่อถือศรัทธา พระสังกัจจายญ บูชาเพื่อความ สุข, เจ้าสมุทร เทพเจ้าแห่งโชคลาภงาน พระกาฬเทพเจ้าแห่งความมั่งคั่ง มีเทพแห่งวาสนา เทพแห่งดวงชะตา รวมทั้งกามเทพ ที่มีวิธีการเสียวทวยด้วยด้ายแดง และอธิษฐานด้วยการลูบค้ำหิ้งก้อนกลมอย่างตั้งใจ

กลางวัน รับประทานอาหารกลางวัน ณ ภัตตาคาร (Mott 32)

Mott 32 มีประวัติยาวนานย้อนไปตั้งแต่ปี 1851 เริ่มจากร้านขายของชำสไตล์จีนเลขที่ 32 Mott Street ในนิวยอร์กจนได้กลายเป็นหนึ่งในจุดเริ่มต้นของย่านไชน่าทาวน์ มี 2 สาขาด้วยกันที่ฮ่องกงและแวนคูเวอร์ เป็นร้านอาหารจีนสุด Classy ระดับตำนานเสิร์ฟอาหารสไตล์โมเดิร์นกางวต้ง จุดเด่นคือเน้นวัตถุดิบที่พรีเมียมอลังการจากทั่วโลก สร้างชื่อเสียงไว้ดี รางวัลการ์นิตีมากมายทั้งจาก HK Tatler, Lifestyle Asia, Time Out และอื่นๆ เมนูขึ้นชื่อประจำของร้าน 'เปิดปากกิจกรรมด้วยไม้แอปเปิ้ล'



ใบอนุญาตประกอบธุรกิจนำเที่ยว
เลขที่ 11/06442

บริษัท แกรนด์ทัวร์ริสโม จำกัด

GRAND TOURISMO
CO.,LTD

55/26 ม.9
หมู่บ้าน ทาวน์พาส เกษตร-นาวิมินทร์
แขวงคลองกุ่ม เขตบึงกุ่ม
กรุงเทพฯ
10230
TEL.02-508-1010

55/26 MOO.9
TOWN-KASET-NAVAMIN VILLAGE
KLONGKUM BUNGKUM
BANGKOK
10230
FAX.02-943-9540

GRANDTOURISMO@HOTMAIL.CO.TH

WEBMASTER@GRANDTOURISMO.CO.TH

ช่วงบ่ายนำท่านสู่กระเช้าองปิง 360 องศา ซึ่งก่อนที่จะขึ้นกระเช้าองปิงนั้น เราได้เตรียมตัวให้ท่านไว้เรียบร้อยแล้ว และเดินทางไปทางช่องพิเศษเพื่อสแกนตัว สำหรับกรุ๊ป VIP ของเราเท่านั้น ไม่ต้องไปยืนต่อแถวรอคิวให้เมื่อย



นำท่าน นั่งกระเช้า Ngong Ping 360 องศา จากตุงซุงสู่ที่ราบองปิง ในเวลา 25 นาที ท่านจะได้ชมทิวทัศน์รอบตัว 360 องศาของเกาะลันเตา (กระเช้าที่เราจัดให้ เป็นแบบคริสตัล 2 ขา นะคะ ลูกเด็กเล็กแดงก็ เสียว สยิวก็วิ่งไปตามๆกัน) จากนั้นนำท่านกราบนมัสการขอพรกับองค์ Tian Tan Buddha Statue องค์พระสร้างจากการเชื่อมแผ่นสัมฤทธิ์ถึง 200 แผ่น หนัก 202 ตันและสูง 24 เมตร รอบข้างขององค์พระใหญ่มีเทวดา 6 องค์กำลังถวายสิ่งของ 6 ชิ้นที่มีความหมายแทนความดี ความเมตตา ความอดทน ความสงบ ความมีสมาธิ ซึ่งทั้งหมดคือหนทางที่จะพาสรรพสัตว์สู่นิพพาน



หลังจากลงมาจากกระเช้ากันเป็นที่เรียบร้อยแล้ว นำทุกท่านช้อปปิ้งที่ห้างดัง City gate Outlet Mall อิสระช้อปปิ้งตามอัธยาศัยกับ Outlet สินค้าแบรนด์เนมระดับโลกมากมาย **ราคาลดพิเศษ 50-80%** ขึ้นไป เช่น Polo Ralph Laurent, Coach, Kate Spade, Esprit, Guess, หรือว่า Burberry ก็มีให้ท่านได้เลือกซื้อได้อย่างอิสระ

ค่ำ
รับประทานอาหารค่ำ ณ ภัตตาคาร

นำท่านเดินทางเข้าสู่ที่พัก MARCO POLO GATEWAY HOTEL

<http://www.marcopolohotels.com/>

ใบอนุญาตประกอบธุรกิจนำเที่ยว
เลขที่ 11/06442

บริษัท แกรนด์ทัวร์ริสโม จำกัด

GRAND TOURISMO
CO.,LTD

55/26 ม.9
หมู่บ้าน ทาวน์พาส เกษตร-นวมินทร์
แขวงคลองกุ่ม เขตบึงกุ่ม
กรุงเทพฯ
10230
TEL.02-508-1010

55/26 MOO.9
TOWN-KASET-NAVAMIN VILLAGE
KLONGKUM BUNGKUM
BANGKOK
10230
FAX.02-943-9540

GRANDTOURISMO@HOTMAIL.CO.TH

WEBMASTER@GRANDTOURISMO.CO.TH

วันที่สาม

อิสระ ช้อปปิ้ง ย่านจิมซาจุ่ย - กรุงเทพฯ



เช้า

ขอเกริ่นก่อนเลยว่า ใครไม่ลืกรมาทานอาหารเช้าของโรงแรมนี้ ถือว่าพลาดอย่างแรง!! กับบัพเฟต์นานาชาติ ให้ทุกท่านได้เลือกทานให้อิ่มหน้าสำราญกันเลยทีเดียว หลังจากมือเช้าแล้ว อิสระให้ท่านได้ช้อปปิ้ง เลือกซื้อสินค้าตามอัธยาศัย ย่านถนนนาธาน เช่น น้ำหอม นาฬิกา กระเป๋าหนังยี่ห้อต่างๆ หรือช้อปปิ้งสินค้า BRAND NAME ชั้นนำที่มีให้ท่านเดินเลือกช้อปปิ้งมากกว่า 700 ร้านค้า ขอแถมเดินช้อปปิ้งทุกยี่ห้อ ทุกชั้น บนเกาะฮ่องกง **ปลอดภาษีทั้งหมดคะ หรือมีอะไรที่อยากได้เพิ่มเติม แต่ไม่รู้ว่าจะอยู่ตรงไหนสามารถสอบถามก็ได้ได้เลย** ช้อของเสร็จที่ห้าง Harbour City ก็สามารถกลับเอาของมาเก็บหรือมาแพคกระเป๋าได้ที่ห้องนะคะ เพราะโรงแรมอยู่ในตึกนี้เลย ไฮโซปะล่ะ (แต่แอบกระซิบนิสสนิ่งว่าโรงแรมใจดีให้เช็คเอาท์ได้ถึงบ่าย 2 โมงนะ ผাগกระเป๋าไว้ได้)

*****อิสระอาหารมือเที่ยงและเย็นตามอัธยาศัย*****

ได้เวลานัดหมาย นำทุกท่านเดินทางสู่สนามบินนานาชาติ เซ็ค แลป ก๊อก

21.45 น. ออกเดินทางกลับสู่ กรุงเทพฯ ฯ โดย สายการบินเอมิเรตส์ แอร์ไลน์ เที่ยวบินที่ EK385

(Business Class) เชนเดิม บริการอาหารและเครื่องดื่มบนเครื่องบินฟรี ใช้บริการ Lounge ได้

23.50 น. เดินทางถึงสนามบินสุวรรณภูมิประเทศไทยโดยสวัสดิภาพ.....พร้อมความประทับใจ



BUSINESS CLASS

วันเดินทาง	ผู้ใหญ่ พักห้องละ 2 ท่าน	เด็กอายุต่ำกว่า 12 ปี พักรวมกับผู้ใหญ่			พักเดี่ยว
		มีเตียง+ 1 ผู้ใหญ่	มีเตียง+ 2 ผู้ใหญ่	ไม่มีเตียง+ 2 ผู้ใหญ่	
13-15 ก.ค.	32,900	32,900	31,900	30,900	10,000
03-05 ส.ค.	32,900	32,900	31,900	30,900	10,000
10-12 ส.ค.	33,900	33,900	32,900	31,900	10,000
11-13 ส.ค.	36,900	36,900	35,900	34,900	10,000
17-19 ส.ค.	32,900	32,900	31,900	30,900	10,000
14-16 ก.ย.	32,900	32,900	31,900	30,900	10,000
12-15 ต.ค.	37,900	37,900	36,900	35,900	10,000
13-15 ต.ค.	38,900	38,900	37,900	36,900	10,000
20-22 ต.ค.	35,900	35,900	34,900	33,900	10,000
21-23 ต.ค.	35,900	35,900	34,900	33,900	10,000

****ทารก 0-2 ปี ราคา 5,000 บาท****

***** ราคาทัวร์ดังกล่าว ไม่มีของสมนาคุณแจก อาทิ หมวก หรือ กระเป๋า *****

อัตราโดยรวม

- ✓ ค่าตัวเครื่องบินไป-กลับเส้นทางและสายการบินตามที่รายการระบุ ชั้น Business Class ไป-กลับพร้อมคณะ และค่าภาษีสนามบินทุกแห่งที่มี
- ✓ ค่าที่พักตามระบุในรายการ ห้องละ 2 ท่านตามโรงแรมที่ระบุหรือเทียบเท่า **** กรุณาระบุลักษณะห้องที่คุณต้องการเพื่อความสะดวกสบายของตัวเอง TWN / DBL / SGL / TRP หากไม่มีการระบุ ทางบริษัท ขออนุญาตจัดเป็นเตียง Twin ให้กับผู้เข้าพัก**
- ✓ ค่าอาหารที่ระบุในรายการ
- ✓ ค่าเข้าชมสถานที่ต่างๆ ตามรายการ
- ✓ ค่ารถรับ-ส่งและนำเที่ยวตามรายการ
- ✓ ค่าน้ำหนักสัมภาระในการเดินทาง 40 กิโลกรัม
- ✓ หัวหน้าทัวร์ นำท่านท่องเที่ยวตลอดรายการในต่างประเทศ
- ✓ ประกันอุบัติเหตุระหว่างเดินทาง วงเงินท่านละ 1,000,000 บาท (ตามเงื่อนไขของกรมธรรม์)

55/26 ม.9
หมู่บ้าน ทาวน์พาสส์ เกษตร-นาวมินทร์
แขวงคลองกุ่ม เขตบึงกุ่ม
กรุงเทพฯ
10230
TEL.02-508-1010

55/26 MOO.9
TOWN-KASET-NAVAMIN VILLAGE
KLONGKUM BUNGKUM
BANGKOK
10230
FAX.02-943-9540

GRANDTOURISMO@HOTMAIL.CO.TH

WEBMASTER@GRANDTOURISMO.CO.TH

อัตราไม่รวม

- ✗ ค่าใช้จ่ายส่วนตัวอื่นๆ อาทิ ค่าทำหนังสือเดินทาง, ค่าโทรศัพท์ ค่าซักridesเสื้อผ้า ค่ามินิบาร์ในห้อง รวมถึงค่าอาหารและเครื่องดื่มที่สั่งเพิ่ม นอกเหนือรายการ (หากต้องการสั่งเพิ่มกรุณาแจ้งหัวหน้าทัวร์แล้วจ่ายเพิ่มเองต่างหาก)
- ✗ ค่าสัมภาระที่หนักเกินสายการบินกำหนด
- ✗ ค่าทำหนังสือเดินทาง
- ✗ ค่าวีซ่าสำหรับพาสปอร์ตต่างชาติหรือต่างด้าว
- ✗ ค่าภาษีหัก ณ ที่จ่าย 3%(คิดคำนวณจากค่าบริการ กรณีต้องการไปกำกับภาษี) ค่าภาษีมูลค่าเพิ่ม 7% (คำนวณจากค่าบริการ)
- ✗ ค่าทิปไกด์ท้องถิ่น / คนขับรถประมาณ และหัวหน้าทัวร์ **คนละ 100 HKD/ทวีป** เด็กและผู้ใหญ่จ่ายเท่ากัน ยกเว้นเด็กทารก

เงื่อนไขการให้บริการและการยกเลิก

1. กรุณาชำระค่า **มัดจำ Business ท่านละ 15,000 บาท / เดินทางช่วงเทศกาลค่ามัดจำท่านละ 20,000 บาท** ทันทีหลังการจอง **พร้อมแพคเกจหรืออีเมลล์ หน้าพาสปอร์ตและหลักฐานการโอนเงิน** เพื่อทำการจอง ส่วนที่เหลือชำระก่อนการเดินทาง 15 วัน หากไม่มีการชำระมัดจำถือว่าการจองไม่สมบูรณ์ บริษัทขอสงวนสิทธิ์สำหรับผู้ที่ย่างมัดจำก่อน
2. **เงื่อนไขการยกเลิก**
 - 2.1 ยกเลิกก่อนเดินทาง 30วัน คืนเงินมัดจำบางส่วน หากมีการเกิดค่าใช้จ่าย เช่น ทางบริษัทได้มัดจำตัวกับสายการบินแล้ว หรือ ทางบริษัทได้มีการรันตีโรงแรมกับแลนด์ทางเมืองนอกแล้ว
 - 2.2 ยกเลิกก่อนการเดินทาง 15-29วัน ขอสงวนสิทธิ์เก็บมัดจำ 80% ของจำนวนเงินมัดจำ
 - 2.3 ยกเลิกก่อนการเดินทาง 1-15วัน ขอสงวนสิทธิ์ในการคืนเงินมัดจำทุกกรณี ยกเว้นกรณีหากคนมาเดินทางแทนได้ และต้องมีค่าใช้จ่ายเพิ่มเติมกรณีตัวเครื่องบิน/ตัวเรือ ได้ทำการออกแล้วและต้องทำการแก้ไขชื่อ
3. เมื่อท่านออกเดินทางไปกับคณะแล้ว ท่านงดการใช้บริการรายการใดรายการหนึ่ง หรือไม่เดินทางพร้อมคณะถือว่าท่านสละสิทธิ์ไม่อาจเรียกร้องค่าบริการ และเงินมัดจำคืนได้ ไม่ว่าจะกรณีใดๆ ทั้งสิ้น
4. ***** บริษัทฯ ขอสงวนสิทธิ์ ในการปรับเปลี่ยนวิธีการเดินทางขึ้นลงปีง ในกรณีที่กระเช้าปิดปรับปรุง หรือสภาพอากาศไม่เอื้ออำนวยจากทางเจ้าหน้าที่ไม่อนุญาตให้ขึ้นเพราะถือหลักความปลอดภัย ดังนั้นจะไม่มีการคืนเงินทุกกรณี *****
5. กรณีที่กองตรวจคนเข้าเมืองทั้งที่กรุงเทพฯ และในต่างประเทศปฏิเสธมิให้เดินทางออกหรือเข้าประเทศที่ระบุในรายการเดินทางบริษัทฯ ขอสงวนสิทธิ์ที่จะไม่คืนค่าบริการไม่ว่ากรณีใดๆ ทั้งสิ้น
6. **หนังสือเดินทางต้องมีอายุใช้งาน ไม่น้อยกว่า 6 เดือน** และบริษัทรับเฉพาะผู้มีจุดประสงค์เดินทางเพื่อการท่องเที่ยวเท่านั้น (หนังสือเดินทางต้องมีอายุเหลือใช้งานไม่น้อยกว่า 6เดือน บริษัทไม่รับผิดชอบหากไม่เหลือถึงและไม่สามารถเดินทางได้)
7. ตัวเครื่องบินเป็นราคาพิเศษกรณีท่านไม่เดินทางพร้อมคณะไม่สามารถนำมาเลื่อนวัน,คืนเงินและไม่สามารถเปลี่ยนชื่อได้
8. เมื่อท่านตกลงชำระเงินไม่ว่าทั้งหมดหรือบางส่วนผ่านตัวแทนบริษัทฯหรือชำระโดยตรงกับทางบริษัทฯทางบริษัทฯจะถือว่าท่านได้ยอมรับเงื่อนไขข้อตกลงต่างๆที่ได้ระบุไว้ข้างต้นแล้วทั้งหมด

ใบอนุญาตประกอบธุรกิจนำเที่ยว
เลขที่ 11/06442

บริษัท แกรนด์ทัวร์ริสโม จำกัด

GRAND TOURISMO
CO.,LTD

55/26 ม.9
หมู่บ้าน ทาวน์พาส เกษตร-นาวมินทร์
แขวงคลองกุ่ม เขตบึงกุ่ม
กรุงเทพฯ
10230
TEL.02-508-1010

55/26 MOO.9
TOWN-KASET-NAVAMIN VILLAGE
KLONGKUM BUNGKUM
BANGKOK
10230
FAX.02-943-9540

GRANDTOURISMO@HOTMAIL.CO.TH

WEBMASTER@GRANDTOURISMO.CO.TH

9. ก่อนตัดสินใจจองทัวร์ ควรอ่านเงื่อนไขการเดินทางอย่างถ่องแท้ จนเป็นที่พอใจแล้วจึงวางมัดจำ
10. ยกเว้นกรู๊ปที่เดินทางช่วงวันหยุดหรือเทศกาลที่ต้องการันตีมัดจำกับสายการบิน หรือค่ามัดจำที่หักโดยตรงหรือโดยการผ่านตัวแทนในประเทศหรือต่างประเทศและไม่ อาจขอคืนเงินได้ รวมถึงเที่ยวบินพิเศษเช่น Extra Flight และ Charter Flight จะไม่มีการคืนเงินมัดจำ หรือค่าทัวร์ทั้งหมดเนื่องจากค่าตัวเป็นการเหมาจ่ายในเที่ยวบินนั้นๆ

หมายเหตุ

- ☆ บริษัทฯขอสงวนสิทธิ์ที่จะมีการเปลี่ยนแปลงราคาโดยมิต้องแจ้งให้ทราบล่วงหน้า ในกรณีที่มีการขึ้นลงของเงินตราต่างประเทศและจากการปรับขึ้นค่าน้ำมันของสายการบิน
- ☆ รายการท่องเที่ยวอาจมีการเปลี่ยนแปลงได้ตามความเหมาะสมทั้งนี้จะยึดถือผลประโยชน์ของคณะผู้เดินทางเป็นสำคัญ
- ☆ บริษัทฯเป็นเพียงตัวแทนสายการบิน, โรงแรม, ภัตตาคาร หรืออื่นๆ ไม่อาจจะรับผิดชอบต่อปัญหา นัดหยุดงาน การเมือง ความล่าช้า การจราจร หรือภัยธรรมชาติ แต่ยังคงรักษามาตรฐานการบริการที่ดี เพื่อให้ท่านเกิดประโยชน์และความสุขในการท่องเที่ยว การยกเลิกเที่ยวบิน หรือความผิดพลาดของสายการบิน แต่ทางบริษัทฯจะแก้ไขให้ดีที่สุด
- ☆ หากเกิดกรณีทรัพย์สินหรือเอกสารส่วนตัวสูญหายซึ่งจะมีผลในการเดินทางของคณะทัวร์
- ☆ หรือคณะที่สูญหายให้ถือเป็นความรับผิดชอบส่วนบุคคล
- ☆ บริษัทฯขอสงวนสิทธิ์ในการเปลี่ยนแปลงรายละเอียดและโปรแกรมทัวร์ตามความจำเป็นและเหมาะสม
- ☆ บริษัทฯขอสงวนสิทธิ์ที่จะไม่รับผิดชอบต่อเหตุอันเนื่อง มาจากภัยจลาจล ประท้วง ความไม่สงบทางการเมือง
- ☆ กรุณาตรงต่อเวลาทุกครั้งที่มีการนัดหมาย
- ☆ ทางบริษัทฯขอสงวนสิทธิ์ในการยกเลิกการเดินทางหากผู้ร่วมเดินทางไม่ถึง 10 ท่าน
- ☆ ****ออกเดินทางขั้นต่ำ 10 ท่าน (ไม่มีหัวหน้าทัวร์) 15 ท่านขึ้นไป (มีหัวหน้าทัวร์)****
- ☆ บริษัทฯขอสงวนสิทธิ์ในการเลื่อนวันเดินทางของท่าน ในกรณีกรู๊ปไม่สามารถออกเดินทางได้
- ☆ การท่องเที่ยวประเทศจีนนั้นจะต้องมีการเข้าชมสินค้าของทางรัฐบาล เพื่อเป็นการส่งเสริมการท่องเที่ยวดังกล่าว คือ**ร้านจิวเวลรี่** แต่ไม่ได้มีการบังคับซื้อ หากท่านใดไม่เข้าร้านดังกล่าวจะต้องจ่ายค่าทัวร์เพิ่ม ทางบริษัทฯ จะขอถือว่าท่านรับทราบและยอมรับเงื่อนไขดังกล่าวแล้ว
- ☆ *****ในกรณีที่ลูกค้าจองทัวร์และชำระค่ามัดจำแล้ว ถือว่าท่านได้ยอมรับในข้อความและเงื่อนไขที่บริษัทแจ้งข้างต้น****