

บริษัท แกรนด์ทัวร์ริสโม จำกัด  
GRANDTOURISMO  
CO.,LTD.



บริษัท แกรนด์ทัวร์ริสโม จำกัด (สำนักงานใหญ่)

55/26 หมู่บ้านทาวน์พลาซ เกษตร-นวมินทร์ แขวงนวลจันทร์ เขตบึงกุ่ม กรุงเทพฯ 10230  
55/26 TOWN+ KASET-NAVAMIN VILLAGE NUANCHAN BUENKUM BANGKOK 10230

TEL : 02-508-1010

info@grandtourismo.co.th

www.grandtourismo.co.th

LICENSE NO : 11/11512



★★★★★  
PREMIUM

SHNXPEKMF1



GTM-09

ปักกิ่ง • มาเก๊า “ทุกเพศทุกวัย...เที่ยวได้ในทริปเดียว!!”

# BEIJING MACAU

6 DAYS 4 NIGHTS

ราคาเพียง

# 41,999

FREE VISA



พักโรงแรม

ระดับ



ลิ้มรสเมนูพิเศษ

เปิดปักกิ่ง / สุกี่ม้งโทล

บาร์บิวเกาหลี่ / อาหารกวางตุ้ง



พิเศษรวม

ประกันสุขภาพ

ประกันอุบัติเหตุ



ทัวร์คุณธรรม

ไม่ลงร้านช้อปปิ้ง

ไม่ขายออฟชั่น

พระราชวังฤดูร้อนอวิ๋เหอหยวน / ซานหลี่ทุน (52 TOYS) / ถนนคนเดินไท่กุ่หลี่  
หอนูซาเทียนถาน / จัตุรัสเทียนอันเหมิน / พระราชวังโบราณกู้กิง  
ถนนโบราณหนานหลิวกู่เซียง / ถนนหวังฟูเจิง (TOP TOY, POP MART)  
คาเฟ่ย้อนยุคเหอผิง / กำแพงเมืองจีนด่านมู่เถียนยวี่ / EPSON TEAMLAB  
SOLANA CENTER / วัดลามะ / วัดอาปา / เจ้าแม่กวนอิมปรารักษ์ทองริมทะเล  
เซนาโตสแควร์ / วัดเป่ากวง / ถนนคนเดินไท่ปา / ชมน้ำพุ WYNN PALACE  
เดอะ ลอนดอนเธอร์ / เดอะ เวเนเซียน

PERIOD : 1 10 - 15 เม.ย. 68 PERIOD : 2 11 - 16 เม.ย. 68 PERIOD : 3 12 - 17 เม.ย. 68

บริษัท แกรนด์ทัวร์ริสโม จำกัด  
GRANDTOURISMO  
CO.,LTD.



: GRANDTOURISMO



: @GTMTALK



092-854-9496

092-856-6244

02-508-1010

www.grandtourismo.co.th

LICENSE NO : 11/11512



บริษัท แกรนด์ทัวร์ริสโม จำกัด (สำนักงานใหญ่)

55/26 หมู่บ้านทาวน์พลาซ่า เกษตร-นวมินทร์ แขวงนวลจันทร์ เขตบึงกุ่ม กรุงเทพฯ 10230  
55/26 TOWN+ KASET-NAVAMIN VILLAGE NUANCHAN BUENGGUM BANGKOK 10230

TEL : 02-508-1010

info@grandtourismo.co.th

www.grandtourismo.co.th

LICENSE NO : 11/11512

6	มาเก๊า – วัดอามา – เจ้าแม่กวนอิมปราสาททองริมทะเล – ร้านขนมของฝาก – เซนาโต้สแควร์ – วัดเปากง – ถนนคนเดินไทไป – ชมน้ำพุ WYNN PALACE – เดอะ ลอนดอนเนอร์ – เดอะ เวเนเซียน – มาเก๊า – กรุงเทพฯ (สนามบินสุวรรณภูมิ) (NX990 : 23.55-01.45+1)	📍	📍	✈️	
---	--	---	---	----	--

**กรุณาเตรียมค่าทิปหัวหน้าทัวร์,ไกด์และคนขับรถ จำนวน 1,500 บาท ตลอดการเดินทาง**

BEIJING x MACAU

# HIGHLIGHT



## เที่ยวครบ..จบทุกไฮไลท์ !!

- กำแพงเมืองจีนด่านมู่เทียนยวี่ 1 ใน จุดดำขำ ไม่ควรพลาด!!
- เก็บครบทุกไฮไลท์ปักกิ่ง จัตุรัสเทียนอันเหมิน,พระราชวังกู้กง, หอบูชาเทียนถาน
- คิดถึงวันวาน..บรรยากาศของกรุงปักกิ่งในยุค 80 คาเฟ่ย้อนยุคเหอผิง
- EPSON TEAMLAB นิทรรศการที่ผสมผสานศิลปะดิจิทัลเข้ากับเทคโนโลยีที่ล้ำสมัย
- ซุปปิ้ง ซานหลี่กุน + ถนนคนเดินไท่กุ่หลี่ ย่านฮอตฮิตเทรนด์ใหม่สุดปัง
- เที่ยวได้ฟลว..โรมแมนติก ซุปปิ้งสนุก ห้าง SOLANA CENTER
- กราบไหว้ขอพรกับเทพเจ้าองค์ไท่ส่วยเจี๋ย วัดเปากง
- มูครบ..จบในที่เดียว เจ้าแม่กวนอิมปราสาททองริมทะเล
- สุดชิลกับบรรยากาศสโตนอังกฤษแท้ๆ เดอะ ลอนดอนเนอร์
- โชว์ น้ำพุ WYNN PALACE แสง สี สุดอลังการ
- ลิ้มรสเมนูพิเศษ เปิดปักกิ่ง,สุกิมองโกล,อาหารกวางตุ้ง,บาร์บีคิวเกาหลี





**กำแพงเมืองจีน  
ด่านมู่เทียนยวี่**



**EPSON TEAMLAB**



**คาเฟ่ย้อนยุคเหอผิง**



**วัดเปากง**



**เจ้าแม่กวนอิม  
ปราสาททองริมทะเล**



**เดอะ ลอนดอนเนอร์**



บริษัท แกรนด์ทัวร์ริสโม จำกัด (สำนักงานใหญ่)

55/26 หมู่บ้านทาวน์พลาซ เกษตร-นวมินทร์ แขวงนวลจันทร์ เขตบึงกุ่ม กรุงเทพฯ 10230  
55/26 TOWN+ KASET-NAVAMIN VILLAGE NUANCHAN BUENGGUM BANGKOK 10230

TEL : 02-508-1010

info@grandtourismo.co.th

www.grandtourismo.co.th

LICENSE NO : 11/11512

วันแรก	กรุงเทพฯ (สนามบินสุวรรณภูมิ)
23.00 น.	พร้อมกันที่ สนามบินสุวรรณภูมิ อาคารผู้โดยสารขาออก (ระหว่างประเทศ) ชั้น 4 ประตู 9 เคาน์เตอร์ W สายการบิน AIR MACAU (NX) โดยมีเจ้าหน้าที่จากทางบริษัทฯ คอยต้อนรับ และอำนวยความสะดวกแก่ท่านก่อนออกเดินทาง
วันที่สอง	กรุงเทพฯ (สนามบินสุวรรณภูมิ) – มาเก๊า (NX989:02.45-06.25) – ปักกิ่ง (NX006:08.10-11.25) – พระราชวังฤดูร้อนอวิเหอหยวน – ซานหลี่ถุน (52 TOYS) – ถนนคนเดินไท่กุ่หลี่
02.45 น.	เห็นฟ้าสู่ เมืองมาเก๊า โดยสายการบิน AIR MACAU เที่ยวบินที่ NX989➔ <ul style="list-style-type: none"><li>• เที่ยวบินหรือเวลาอาจมีการเปลี่ยนแปลง ทั้งนี้ขึ้นอยู่กับสายการบินเป็นผู้กำหนด</li><li>• ขอสงวนสิทธิ์ในการเลือกที่นั่งบนเครื่องบิน เนื่องจากการจัดที่นั่งบนเครื่องบิน เป็นสิทธิ์ของเจ้าหน้าที่เช็คอิน ซึ่งทางบริษัทไม่สามารถเข้าไปแทรกแซงได้</li></ul> <i>(บริการอาหารและเครื่องดื่มบนเครื่อง)</i>
06.25 น.	เดินทางถึง ท่าอากาศยานนานาชาติมาเก๊า จากนั้นต่อไฟลท์ไปยัง ปักกิ่ง
08.10 น.	เห็นฟ้าสู่ ปักกิ่ง โดยสายการบิน AIR MACAU เที่ยวบินที่ NX006➔ <i>(บริการอาหารและเครื่องดื่มบนเครื่อง)</i>
11.25 น.	เดินทางถึง สนามบินกรุงปักกิ่ง เมืองประวัติศาสตร์เก่าแก่ เดิมทีปักกิ่งเคยเป็นเมืองสำคัญทางการค้าของอาณาจักรเยียนเมื่อ 500 ปีก่อนคริสตกาล ผ่านพิธีการตรวจคนเข้าเมือง จากนั้นนำท่านเดินทางสู่ภัดดาการ
เที่ยง	🎯 รับประทานอาหารกลางวันที่ภัดดาการ <b>เมนูพิเศษ...เปิดปักกิ่ง</b>
บ่าย	นำท่านเดินทางสู่ พระราชวังฤดูร้อน “อวิเหอหยวน” ซึ่งตั้งอยู่ในเขตชานเมืองด้านทิศตะวันตกเฉียงเหนือของกรุงปักกิ่ง เป็น พระราชอุทยานที่มีทัศนียภาพที่สวยงามมากแห่งหนึ่ง มีเนื้อที่ทั้งหมด 290 เฮกตาร์ ประกอบด้วยเนื้อที่เป็นน้ำ 3 ส่วน เนื้อที่เป็น เป็นดิน 1 ส่วน ประกอบด้วยสองส่วนคือ เขา “วานโซ่วซาน” และ ทะเลสาบ “คุนหมิงหู” บนเขาวานโซ่วซาน ได้สร้างวิหาร ตำหนัก พลับพลา และแก่งจินอันงดงามไว้หลายรูปหลายแบบ ตั้งอยู่ลดหลั่นรับกันกับภูมิภาพ ที่เชิงเขามีระเบียงทางเดินที่มี ระยะทางไกลถึง 728 เมตร ในทะเลสาบคุนหมิงมีเกาะเล็ก ๆ เกาะหนึ่ง มี สะพาน 17 โค้งอันสวยงามเชื่อมติดกับฝั่ง ทิวท้ง อุทยานจัดไว้ได้สัดส่วนงดงามตระการตาซึ่งแสดงให้เห็นถึงเอกลักษณ์ของศิลปะในการสร้างอุทยานของจีน





บริษัท แกรนด์ทัวร์ริสโม จำกัด (สำนักงานใหญ่)

55/26 หมู่บ้านทาวน์พลาซ่า เกษตร-นวมินทร์ แขวงนวลจันทร์ เขตบึงกุ่ม กรุงเทพฯ 10230  
55/26 TOWN+ KASET-NAVAMIN VILLAGE NUANCHAN BUENGMUM BANGKOK 10230

TEL : 02-508-1010

info@grandtourismo.co.th

www.grandtourismo.co.th

LICENSE NO : 11/11512



นำท่านเดินทางสู่ **ซานหลี่เถิน** ถือเป็นย่านช้อปปิ้งย่านกินย่านเที่ยวที่มีชื่อเสียงมากแห่งหนึ่งในกรุงปักกิ่งเมืองหลวงของจีน หรือเรียกว่า สยามสแควร์ปักกิ่ง และไม่พลาดกับร้าน ART TOYS ยอดฮิตกับ **ร้าน 52TOYS** ถูกใจสายจุ่มแน่นอนกับเหล่าของเล่นสุดน่ารักและเป็นกระแส ให้ท่านได้เลือกซื้อป๊ิงและ นำท่านเดินทางสู่ **ถนนคนเดินไท่กุ่หลี่** ย่านช้อปปิ้งสุดโมเดิร์นที่มีจอ LED 3 มิติขนาดใหญ่ระดับโลก เป็นย่านที่คึกคักจนกลายเป็นเอกลักษณ์ของเมืองไปแล้ว ไท่กุ่หลี่ยินดีต้อนรับสาวนักช้อปปิ้งทั้งหลายตั้งแต่แบรนด์เนมระดับโลกไปจนถึงแบรนด์ท้องถิ่น ร้านกินดื่ม สถานบันเทิงเริงรมย์

ค่ำ

🍷 รับประทานอาหารค่ำที่ภัตตาคาร **เมนูพิเศษ...สุกิมองโกล**

🏠 พักที่ HOLIDAY INN BEIJING AIRPORT ZONE HOTEL หรือเทียบเท่าระดับ 4 🍀🍀🍀🍀

วันที่สาม

หอบูชาเทียนถาน – จัตุรัสเทียนอันเหมิน – พระราชวังโบราณกู้กง – ถนนโบราณหนานหลัวกุ่เซียง – ถนนหวังฟู่จิ้ง (TOP TOY, POP MART) – คาเฟ่อันยุคเหนือผิง

เช้า

🍷 รับประทานอาหารเช้า ณ ห้องอาหารโรงแรม





บริษัท แกรนด์ทัวร์ริสโม จำกัด (สำนักงานใหญ่)

55/26 หมู่บ้านทาวน์พลาซ เกษตร-นวมินทร์ แขวงนวลจันทร์ เขตบึงกุ่ม กรุงเทพฯ 10230  
55/26 TOWN+ KASET-NAVAMIN VILLAGE NUANCHAN BUENKUM BANGKOK 10230

TEL : 02-508-1010

info@grandtourismo.co.th

www.grandtourismo.co.th

LICENSE NO : 11/11512

นำท่านสู่ **หอบูชาเทียนถาน** ถูกลงทะเบียนเป็นมรดกโลก ในปี ค.ศ. 1998 หนึ่งในสถานที่ท่องเที่ยวที่โด่งดัง ที่สุด แห่งหนึ่งในจีน สร้างขึ้นมาตั้งแต่สมัยราชวงศ์หมิง ค.ศ. 1420



นำท่านเดินทางสู่ **จัตุรัสเทียนอันเหมิน** จัตุรัสที่ใหญ่ที่สุดในโลก ชมศาลาประชาชนที่สามารถบรรจุคนได้นับหมื่นคน ชมอนุสาวรีย์วีรชน ให้ท่านถ่ายภาพไว้เป็นที่ระลึก



จากนั้นนำท่านผ่านประตูเข้าสู่ **พระราชวังโบราณกู้กง** ซึ่งในอดีตเคยเป็นที่ประทับของจักรพรรดิในสมัยราชวงศ์ หมิง และชิง รวม 24 รัชกาล ภายในประกอบด้วยห้องต่างๆ ถึง 9,999 ห้อง บนเนื้อที่กว่า 720,000 ตารางเมตร



บริษัท แกรนด์ทัวร์ริสโม จำกัด (สำนักงานใหญ่)  
55/26 หมู่บ้านทาวนพลัส เกษตร-นวมินทร์ แขวงนวลจันทร์ เขตบึงกุ่ม กรุงเทพฯ 10230  
55/26 TOWN+ KASET-NAVAMIN VILLAGE NUANCHAN BUENGMUM BANGKOK 10230

TEL : 02-508-1010  
info@grandtourismo.co.th  
www.grandtourismo.co.th

LICENSE NO : 11/11512

หมายเหตุ: ทางบริษัทฯ ขอสงวนสิทธิ์ในการสลับปรับเปลี่ยนวันเข้าชมพระราชวังกู้กง โดยไม่ต้องแจ้งให้ทราบล่วงหน้า ทั้งนี้จะยึดถือผลประโยชน์ของลูกค้าทัวร์เป็นสำคัญ

เที่ยง  
บ่าย

📍 รับประทานอาหารกลางวันที่พักตาดูการ์ เมนูพิเศษ...อาหารกวางตุ้ง

นำท่านสู่ ถนนโบราณหนานหลวู่เซียง เป็นถนนคนเดินที่มีขนาดใหญ่และมีชื่อเสียงมากของกรุงปักกิ่ง ย่านเก่าแก่ของใจกลางกรุงปักกิ่งมีสถาปัตยกรรมแบบดั้งเดิมทั้งเก่าและใหม่ อาคารบ้านเรือนของที่นี่มีอายุหลายร้อยปี ตรอกซอกซอยที่เก่าแก่ที่สุดในกรุงปักกิ่ง ต่อมาย่านหนานโหลวู่เซียง ได้ดัดแปลงเป็นร้านค้า แต่ก็ยังคงความเก่าแก่ของแบบบ้านโบราณไว้  
นำท่านเดินทางสู่ ถนนหวังฟูจิง เป็นศูนย์กลางสำหรับการช้อปปิ้งที่คึกคักมากที่สุดของเมืองหลวงปักกิ่งเชิญท่านอิสระช้อปปิ้งตามอัธยาศัย และให้ท่านได้เลือกซื้อเลือกชม ร้าน TOP TOY , POP MART ที่ของแน่นให้ท่านได้เลือกหาอย่างจุใจ  
นำท่านเดินทางสู่ คาเฟ่ย้อนยุคเหมิง สถานที่แห่งนี้จำลองบรรยากาศของกรุงปักกิ่งในยุค 80 ได้อย่างลงตัว เหมือนหลุดเข้าไปในอดีตเลยจริง ๆ ทั้งฉากในห้องที่จัดแต่งด้วยของใช้เก่า ๆ ยุคนั้น ทำให้ทุกมุมมีความรู้สึกคลาสสิกและเต็มไปด้วยรายละเอียดเก่า ๆ ใช้เวลาสบาย ๆ เดินชมและถ่ายรูปได้ประมาณ 1-2 ชั่วโมง ช่างในยังมีขบวนรถไฟสีเขียวแบบโบราณให้ขึ้นลงถ่ายรูปได้ตามใจชอบ รวมถึงห้องน้ำที่มีอ่างล้างมือแบบโบราณที่ชวนให้นึกถึงวัยเด็ก บอกเลยว่าต้องไปสัมผัสเอง

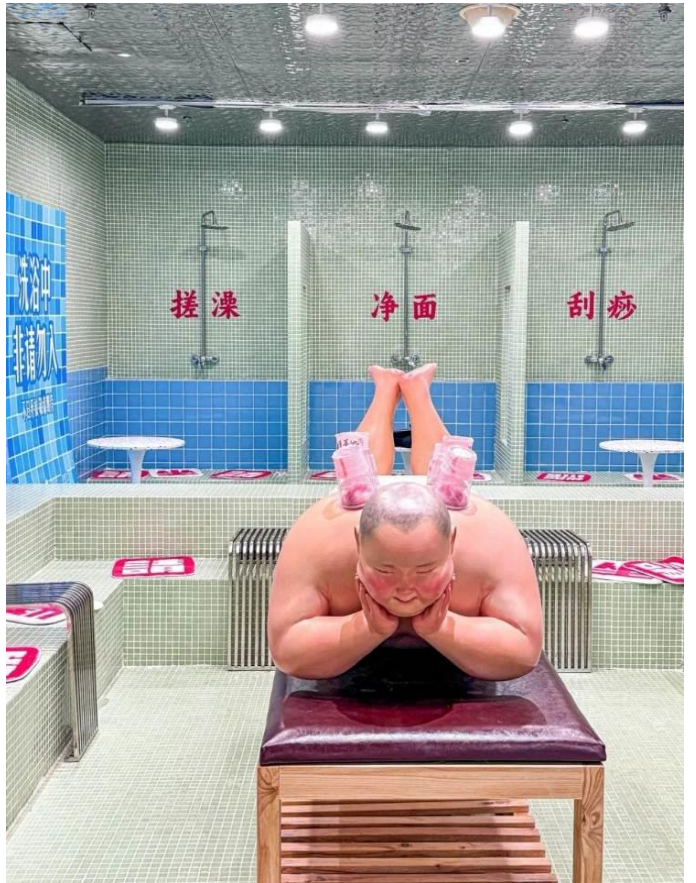

ค่ำ

📍 รับประทานอาหารค่ำที่พักตาดูการ์

📍 พักที่ HOLIDAY INN BEIJING AIRPORT ZONE HOTEL หรือเทียบเท่าระดับ 4 ⋄⋄⋄⋄



บริษัท แกรนด์ทัวร์ริสโม จำกัด (สำนักงานใหญ่)

55/26 หมู่บ้านทาวน์พลัส เกษตร-นวมินทร์ แขวงนวลจันทร์ เขตบึงกุ่ม กรุงเทพฯ 10230  
55/26 TOWN+ KASET-NAVAMIN VILLAGE NUANCHAN BUENGGUM BANGKOK 10230

TEL : 02-508-1010

info@grandturismo.co.th

www.grandturismo.co.th

LICENSE NO : 11/11512

วันที่

กำแพงเมืองจีนด่านมู่เถียนยวี (รวมค่ากระเช้าเคเบิลขึ้น+ลง) หรือ  
(กระเช้าห้อยขา+สไลด์เดอร์ขาลง) – EPSON TEAMLAB – SOLANA CENTER

เช้า

🎯 รับประทานอาหารเช้า ณ ห้องอาหารโรงแรม

นำท่านเดินทางสู่ กำแพงเมืองจีนด่านมู่เถียนยวี (รวมค่ากระเช้าเคเบิลขึ้น-ลงและรถอุทยาน) 1 ใน 7 สิ่งมหัศจรรย์ของโลก ที่ยิ่งใหญ่อลังการสุดๆ และในฐานะที่เป็นด่านมู่เถียนยวีซึ่งได้รับการบูรณะอย่างดีที่สุด ใกล้เคียงกับของเดิมที่สุดในบรรดา 9 ด่านของกำแพงเมืองจีน ด่านมู่เถียนยวี มีข้อดีคือมีทิวทัศน์ที่สวยงาม และสามารถชมใบไม้เปลี่ยนสี ในช่วงเดือนตุลาคมของทุกปี ตัวกำแพงถูกล้อมด้วยภูเขาสูงใหญ่ บอกเลยว่าถ่ายรูปสวยแน่นอน และคนไม่เคยอะเท่าด่านปาต้าหลิ่ง แคมยังเดินทางได้สะดวกสบายเช่นกัน เพราะอยู่ห่างจากปักกิ่งแค่ 70 กม. มีกระเช้าให้ขึ้นได้ 2 แบบ คือ กระเช้าเคเบิลและกระเช้าแบบห้อยขา ไฮไลท์อยู่ที่ขาลงมีสไลด์เดอร์ที่สามารถสไลด์ตัวลงมาจากด้านบนกำแพงเพื่อลงมาข้างล่างได้อีกด้วย สนุกสุดๆแน่นอน





บริษัท แกรนด์ทัวร์ริสโม จำกัด (สำนักงานใหญ่)

55/26 หมู่บ้านทาวนพลัส เกษตร-นวมินทร์ แขวงนวลจันทร์ เขตบึงกุ่ม กรุงเทพฯ 10230

55/26 TOWN+ KASET-NAVAMIN VILLAGE NUANCHAN BUENKUM BANGKOK 10230

TEL : 02-508-1010

info@grandtourismo.co.th

www.grandtourismo.co.th

LICENSE NO : 11/11512



เที่ยง  
บ่าย

🎯 **รับประทานอาหารกลางวันที่ภัตตาคาร**

นำท่านเดินทางสู่ EPSON TEAMLAB สถานที่จัดแสดงงานศิลปะดิจิทัลของ TeamLab กลุ่มศิลปินและนักเทคโนโลยีที่มีชื่อเสียงระดับโลก นิทรรศการที่ผสมผสานศิลปะดิจิทัลเข้ากับเทคโนโลยีที่ล้ำสมัย สามารถสัมผัสงานศิลปะดิจิทัล เช่น การเปลี่ยนแปลงของภาพตามการเคลื่อนไหวหรือการสัมผัส ทำให้รู้สึกเป็นส่วนหนึ่งของผลงาน นิทรรศการบางส่วนมีธีมเกี่ยวกับธรรมชาติและจักรวาล สื่อถึงความงามของธรรมชาติในรูปแบบที่ล้ำยุค เช่น ดอกไม้บานตามการเดินของผู้เข้าชม หรือสายน้ำที่ไหลเวียนไปตามการเคลื่อนไหว นอกจากนี้ TeamLab Beijing ยังมีการจัดแสดงผลงานในรูปแบบ immersive ที่ทำให้ผู้เข้าชมดื่มด่ำในโลกเสมือนจริง เสมือนหลุดเข้าไปในโลกของแสงและเสียง

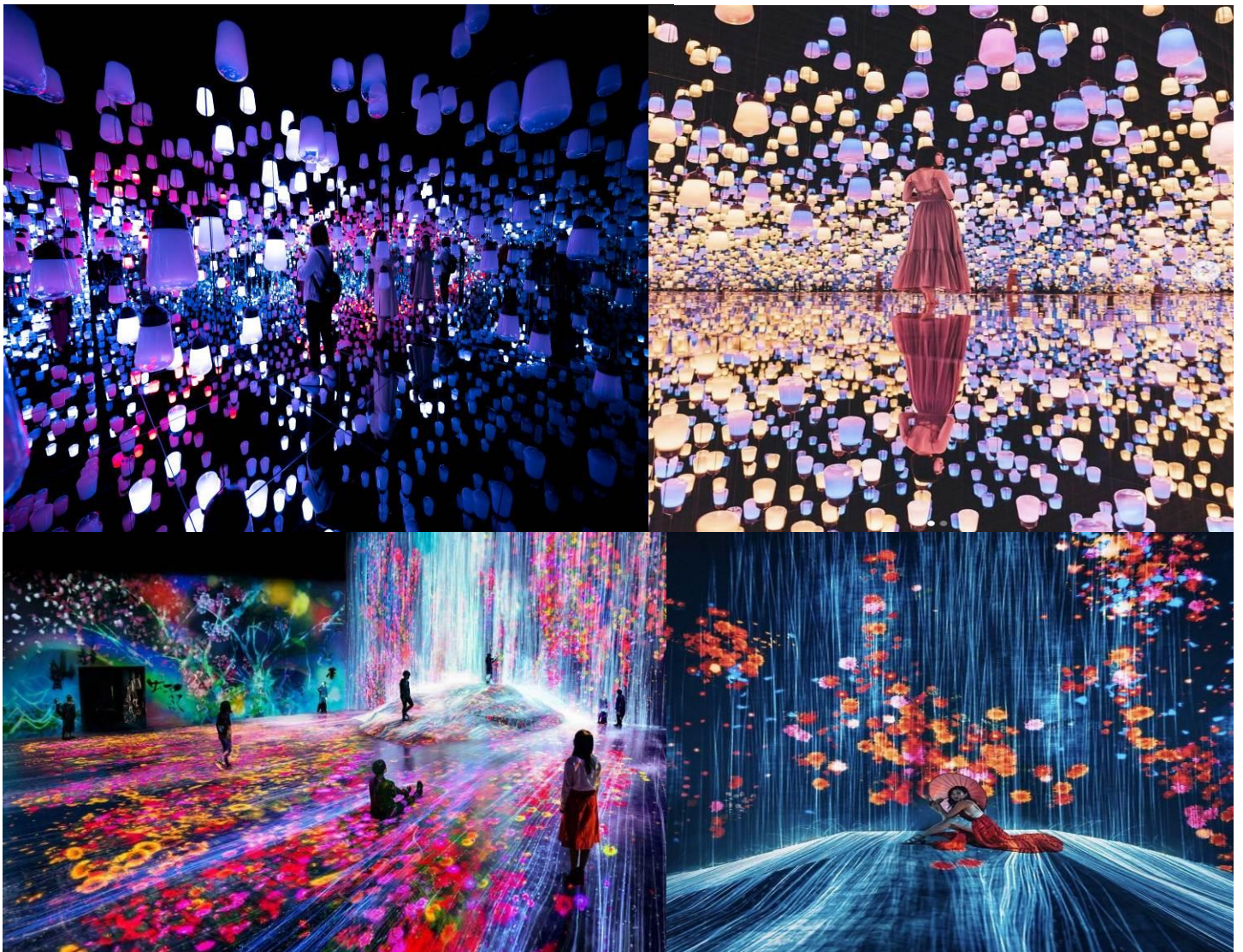



บริษัท แกรนด์ทัวร์ริสโม จำกัด (สำนักงานใหญ่)

55/26 หมู่บ้านทาวน์พลัส เกษตร-นวมินทร์ แขวงนวลจันทร์ เขตบึงกุ่ม กรุงเทพฯ 10230  
55/26 TOWN+ KASET-NAVAMIN VILLAGE NUANCHAN BUENGGUM BANGKOK 10230

TEL : 02-508-1010

info@grandtourismo.co.th

www.grandtourismo.co.th

LICENSE NO : 11/11512



นำท่านเดินทางสู่ SOLANA CENTER ศูนย์การค้าที่น่าทึ่งในปักกิ่ง ร้านค้า ร้านอาหาร ระดับ และกิจกรรมต่างๆ มากมาย!  
คุณสามารถใช้เวลาทั้งวันที่นี้ได้ทั้งวันโดยไม่เสียใจอย่างแน่นอน!

ค่ำ

🎯 รับประทานอาหารค่ำที่ภัตตาคาร **เมนูพิเศษ...บาร์บีคิวเกาหลี**

🚗 พักที่ HOLIDAY INN BEIJING AIRPORT ZONE HOTEL หรือเทียบเท่าระดับ 4 💎💎💎💎

วันที่ห้า

วัดลามะ – ปักกิ่ง – มาเก๊า (NX001:16.10-19.50) // (NX009:19.40-23.15)

เช้า

🎯 รับประทานอาหารเช้า ณ ห้องอาหารโรงแรม



นำท่านเดินทางสู่ **วัดลามา** “ยงเหอกง” สร้างขึ้นในปี ค.ศ.1694 แต่เดิมเคยเป็นตำหนักที่ประทับของจักรพรรดิ หย่งเจิ้น ผู้เป็นพระราชบิดาของจักรพรรดิเฉียนหลงแห่งราชวงศ์ชิง ต่อมาที่นี่ได้กลายเป็นศูนย์กลางของศาสนาพุทธนิกาย มหายาน และศิลปะแบบทิเบต ท่านจะได้สัมผัสการพระพุทธรูปอารยเมตไตรยที่งดงาม โดยเชื่อกันว่าเป็นงานแกะสลัก จากไม้จันทน์เพียงชิ้นเดียว ซึ่งประดิษฐานอยู่ในศาลาห่มนักษ “ว่านฟูเก้อ”

เที่ยง

🕒 รับประทานอาหารกลางวันที่ภัตตาคาร

บ่าย

สมควรแก่เวลา กรุณาตรวจเช็คสัมภาระให้เรียบร้อย เพื่อเตรียมตัวเดินทางสู่สนามบิน ปักกิ่ง เพื่อเดินทางสู่ มาเก๊า

16.10 น.

เหินฟ้าสู่ **เมืองมาเก๊า** โดยสายการบิน AIR MACAU เที่ยวบินที่ NX001 ➔  
**(บริการอาหารและเครื่องดื่มบนเครื่อง)**

19.50 น.

เดินทางถึง **ท่าอากาศยานนานาชาติมาเก๊า** ดินแดนมหัศจรรย์ที่ผสมวัฒนธรรมตะวันออกและตะวันตกได้อย่างลงตัว เมืองนี้โดดเด่นด้วยสถาปัตยกรรมโปรตุเกสอันงดงาม อาทิ ซากโบสถ์เซนต์ปอลอันเลื่องชื่อ และจัตุรัส Senado ที่ปูด้วยหินโมเสกแบบโปรตุเกส ได้ชื่อว่าเป็นเมืองแห่งแสงสีลาสเวกัสตะวันออกยามค่ำคืน จากนั้นนำท่านเดินทางสู่โรงแรมที่พัก

**บริการ แสรมเบอร์เกอร์ ท่านละ 1 ชุด**

🏠 พักที่ **EMPEROR HOTEL** หรือเทียบเท่าระดับ 3 ⬡⬡⬡

วันที่หก

มาเก๊า – วัดอามา – เจ้าแม่กวนอิมปรากฏองค์ของริมทะเล – ร้านขนมของฝาก – เซนาโตัสแควร์ – วัดเปากง – ถนนคนเดินไทปา – ชมน้ำพุ WYNN PALACE – เดอะ ลอนดอนเนอร์ – เดอะ เวเนเซียน – มาเก๊า – กรุงเทพฯ (สนามบินสุวรรณภูมิ) (NX990 : 23.55-01.45+1)

เช้า

🕒 รับประทานอาหารเช้า ณ ห้องอาหารโรงแรม



นำท่านสักการะสิ่งศักดิ์สิทธิ์ที่ **วัดอาม่า** ให้ทุกท่านได้กราบไหว้เจ้าแม่ทับทิมที่วัดอาม่า ซึ่งเป็นวัดที่มีชื่อเสียงมาก ๆ ภายในวัดมีจุดกราบไหว้ขอพรอยู่หลายจุด ซึ่งแต่ละจุดจะอยู่บนเนินเขาต้องเดินขึ้นบันไดไป ในแต่ละชั้นก็จะมีทั้งศาลเจ้า, ศาลา, ประติมากรรม, สิ่งศักดิ์สิทธิ์ต่างๆ ให้เราได้ขอพร จึงทำให้คนนิยมเดินทางมากกราบไหว้และเที่ยวชมบริเวณต่างๆ ของวัดอาม่าแห่งนี้ ทำให้ที่นี่ได้รับการขึ้นทะเบียนเป็นมรดกโลกโดย UNESCO เมื่อปี ค.ศ. 2005 อีกด้วย



นำท่านสักการะ **เจ้าแม่กวนอิมปราสาททองริมทะเล** เปิดครั้งแรกเมื่อวันที่ 21 มีนาคม ค.ศ. 1999 เรียกได้ว่าเป็นหนึ่งในแลนด์มาร์กของมาเก๊า มีความโดดเด่นแตกต่างจากที่อื่น คือจะมีการผสมผสานระหว่างงานปั้นของพระแม่มาริ ที่ถ่ายทอดออกมาเป็นพระพักตร์ของเจ้าแม่กวนอิม โดยอารมณ์เครื่องทรงยังเป็นแบบจีนโบราณดั้งเดิม โดยรูปปั้นเจ้าแม่กวนอิมจะตั้งยื่นออกไป



บริษัท แกรนด์ทัวร์ริสโม จำกัด (สำนักงานใหญ่)

55/26 หมู่บ้านทาวน์พลาซ่า เกษตร-นวมินทร์ แขวงนวลจันทร์ เขตบึงกุ่ม กรุงเทพฯ 10230  
55/26 TOWN+ KASET-NAVAMIN VILLAGE NUANCHAN BUENKUM BANGKOK 10230

TEL : 02-508-1010

info@grandturismo.co.th

www.grandturismo.co.th

LICENSE NO : 11/11512

ในทะเล ห่างจากชายฝั่ง 60 เมตร องค์ประติมากรรมมีความสูงมากถึง 20 เมตร ยืนประทับอยู่บนฐานดอกบัว ที่มีความสูง 4 เมตร ทั้งองค์จะทำด้วยทองสำริด มีน้ำหนักกว่า 1.8 ตัน ผู้คนจะนิยมมาไหว้เจ้าแม่กวนอิม ขอในเรื่องของการงาน การเงิน ความรัก โดยวิธีการไหว้มนั้นให้เราไปยืนในจุดรับพลังเลข 8 (สัญลักษณ์ตัวเลข) จะมีทั้งหมด 3 จุดด้วยกัน ว่ากันว่าถ้าไหว้ครบทุกจุด พรที่ขอไว้จะสำเร็จลุล่วง



จากนั้นนำท่านสู่ **ร้านขนมของฝาก แวะชิมและซื้อขนมพื้นเมืองรวมถึงวิตามินต่างๆ** ในราคาโดนใจ อาทิ เช่น วิตามินสกัดจากปลาทะเลน้ำลึก, นํ้านมผึ้งที่ช่วยบำรุงผิวพรรณ หรือหมูแผ่น เป็นต้น จากนั้นให้ท่านอิสระช้อปปิ้ง **เซนาโต้ สแควร์** เป็นแหล่งช้อปปิ้งยอดนิยมของมาเก๊า มีความโดดเด่นในแง่ของสถาปัตยกรรม อย่างพื้นถนนที่ปูลาดด้วยกระเบื้องให้เป็นลอนคลื่นเหมือนท้องทะเลที่โดนแดดและเงาแดดสลับตา อีกทั้งย่านนี้ยังรายล้อมไปด้วยอาคารต่างๆ ที่ก่อสร้างตามแบบสถาปัตยกรรมสไตล์ยุโรปหลากหลายสีสัน ทำให้รู้สึกเหมือนกับที่กำลังเดินช้อปปิ้งอยู่ในมหานครลอนดอน

เที่ยง

📍 **รับประทานอาหารกลางวันที่ภัตตาคาร**



บ่าย

นำท่านเดินทางสู่ วัดเปากง ศาลเจ้าอิหฺลึง ตำนกไท่ส่วยเอี้ย ตามฤกษ์ยามที่กำหนดไว้ กราบไหว้ขอพรกับเทพเจ้าองค์ไท่ส่วยเอี้ยประจำปีมะเส็งและองค์ไท่ส่วยประจำปีเกิดของตัวเอง เทพผู้ทำหน้าที่ปกปักรักษาคุ้มครองดวงชะตา แบบถูกต้องและถูกต้องเวลา เสริมดวง ขจัดปัดเป่าโรคภัยสิ่งชั่วร้ายให้พ้นจากตัว โดยจะมีผู้เชี่ยวชาญคอยแนะนำ

นำท่านสู่ ถนนคนเดินไท่ปา ตั้งอยู่บนถนน Rua do Cunha เต็มไปด้วยร้านค้า ร้านของฝาก ร้านขนมขายเต็มอยู่สองฝั่ง และทาร์ตไข่ชื่อดังที่ห้ามพลาด ให้ท่านเดินชิมช้อป ร้านแนะนำอาทิร้าน Café Vong Kei ร้านชาวมหาวานน้อยตัวร้านมีการเพนท์ภาพสุดน่ารักให้ถ่ายรูป ร้าน Lao Day Beef offal อีกหนึ่งร้านโหดมาแก๊และร้านเครื่องในวัวต้ม ร้านคุกกี้อัลมอนต์ของฝากของมาแก๊ โดยร้านดังสุดชื่อว่าร้าน Pastelaria Fong Kei ร้านนี้เป็นร้านที่ได้แนะนำในมิชลินไกด์ ความอร่อยของร้านนี้วัดจากจำนวนคนที่ต่อคิวยาว ให้ท่านอิสระช้อปปิ้งชิมตามอัธยาศัย



บริษัท แกรนด์ทัวร์ริสโม จำกัด (สำนักงานใหญ่)

55/26 หมู่บ้านทาวนพลาซ เกษตร-นวมินทร์ แขวงนวลจันทร์ เขตบึงกุ่ม กรุงเทพฯ 10230  
55/26 TOWN+ KASET-NAVAMIN VILLAGE NUANCHAN BUENKUM BANGKOK 10230

TEL : 02-508-1010

info@grandtourismo.co.th

www.grandtourismo.co.th

LICENSE NO : 11/11512



จากนั้นนำท่านชม **ชมน้ำพุ WYNN PALACE** โชว์ แสง สี เสียง ตระการตาที่มีทั้งโชว์ระบำน้ำพุที่เดินไปพร้อมจังหวะของเสียงเพลง รวมถึงโชว์ Tree of Prosperity หรือต้นไม้แห่งความร่ำรวย โดยจะเริ่มต้นการแสดงตั้งแต่เวลา 10.00 – 00.00 น. สวยทั้งตอนกลางวันและกลางคืน ด้วยความโดดเด่นทางเทคโนโลยีในด้านต่าง ๆ ทั้งแสง สี เสียง ที่จะทำให้เราหลุดไปอีกช่วงเวลาหนึ่งซึ่งเป็นช่วงเวลาที่ประทับใจและเป็นอีกจุดที่ต้องมาดำขา

หมายเหตุ: \*\*เวลาทำการแสดงระบำน้ำพุ : ทุก 30 นาที (รอบละประมาณ 5 นาที)

ตั้งแต่เวลา 10.00 - 00.00 น.

\*\*Tree of Prosperity หรือต้นไม้แห่งความร่ำรวย : ทุกต้นชั่วโมง จะแสดงรอบละประมาณ 5 นาที) ตั้งแต่เวลา 10.00 - 00.00 น.

(ทั้งนี้เวลา และการแสดงโชว์ อาจมีการเปลี่ยนแปลงขึ้นอยู่กับทางผู้จัด ทางบริษัทไม่สามารถทราบล่วงหน้าได้ กรณีมีการปิดการแสดงโชว์ หรือ ปิดซ่อมบำรุง ฯลฯ ทางบริษัทฯไม่มีการคืนค่าบริการใดๆทั้งสิ้น)



นำท่านเดินทางสู่ **เดอะ ลอนดอนเนอร์** สุดชิลกับบรรยากาศสไตล์อังกฤษแท้ๆ มีหอนาฬิกาบิกเบน ตั้งตระหง่านสุดอลังการพร้อมทั้งน้ำพุซาฟต์ โดยจำลองบรรยากาศเมืองลอนดอนมาไว้ที่เกาะใต้จำลองเสมือนเราอยู่ที่อังกฤษจริงๆ มีร้านอาหารและร้านช้อปปิ้งแบรนด์ดังมากมาย

ท่านสามารถเดินข้ามสะพานลอยสู่ **เดอะ เวนเชียน** รีสอร์ทระดับเวลาด์คลาส เชิญสัมผัสความอลังการที่จำลองบรรยากาศเมืองเวนิสไว้ได้อย่างสมบูรณ์แบบ พบกับคลองกอนโดล่าจำลองยาวกว่า 3 กิโลเมตร ที่ท่านสามารถล่องเรือพร้อมฟังเสียงขับกล่อมจากนักร้องชาวอิตาเลียน ท่ามกลางเพดานเพนท์ท้องฟ้าสมจริงและสถาปัตยกรรมแบบเวนิสที่สวยงาม ตื่นตาไปกับห้างสรรพสินค้าหรูกว่า 850 ร้านค้า พร้อมไฮโดรไลท์สำหรับสายช้อปปิ้งที่ร้าน POPMART แบรินด์ของเล่นสุดฮิตจากจีน ที่มีทั้งตุ๊กตาชาปองและคอลเลคชั่นพิเศษเฉพาะที่เกาะ อยาลิ้มแฉะชิมทาร์ตไข่สูตรต้นตำรับที่ร้าน Lord Stow's Bakery สาขา Venetian ที่เลิฟฟาทาร์ตไข่ร้อนๆ หอมกรุ่น ใส้ครีมคัสตาร์ดนุ่มละมุน ในแป้งพายกรอบ สัมผัสความบันเทิงระดับโลกที่โรงละครหลักและคาสิโนขนาดใหญ่ หรือจะเลือกพักผ่อนริมสระว่ายน้ำกลางแจ้งที่แห่ง The Venetian Macao พร้อมมอบประสบการณ์สุดพิเศษที่จะทำให้คุณรู้สึกเหมือนได้เที่ยวอิตาลีในเกาะ พร้อมช้อปปิ้งและชิมอาหารอร่อยครบครัน

**หมายเหตุ : ไม่รวมค่าล่องเรือกอนโดล่า และกิจกรรมต่างๆ ภายในเวเนเชียน**

**อิสระรับประทานอาหารค่ำตามอัธยาศัยที่เวเนเชียน**



บริษัท แกรนด์ทัวร์ริสโม จำกัด (สำนักงานใหญ่)

55/26 หมู่บ้านทาวนพลาซ เกษตร-นวมินทร์ แขวงนวลจันทร์ เขตบึงกุ่ม กรุงเทพฯ 10230  
55/26 TOWN+ KASET-NAVAMIN VILLAGE NUANCHAN BUENGGUM BANGKOK 10230

TEL : 02-508-1010

info@grandtourismo.co.th

www.grandtourismo.co.th

LICENSE NO : 11/11512



สมัครแก่เวลา กรุณาตรวจเช็คสัมภาระให้เรียบร้อย เพื่อเตรียมตัวเดินทางสู่สนามบินเพื่อกลับกรุงเทพฯ

23.55 น.

ออกเดินทางสู่ กรุงเทพฯ โดยสายการบิน AIR MACAU เที่ยวบินที่ NX990➔

(บริการอาหารและเครื่องดื่มบนเครื่อง)

01.45 น.+1

ถึง กรุงเทพฯ โดยสวัสดิภาพ พร้อมความประทับใจ..... 😊😊😊😊



บริษัท แกรนด์ทัวร์ริสโม จำกัด (สำนักงานใหญ่)  
55/26 หมู่บ้านทาวนพลาซ เกษตร-นวมินทร์ แขวงนวลจันทร์ เขตบึงกุ่ม กรุงเทพฯ 10230  
55/26 TOWN+ KASET-NAVAMIN VILLAGE NUANCHAN BUENGGUM BANGKOK 10230

TEL : 02-508-1010  
info@grandtourismo.co.th  
www.grandtourismo.co.th

LICENSE NO : 11/11512

\*\*\*\*\*ขอบคุณทุกท่านที่ใช้บริการ\*\*\*\*\*

😊😊😊😊 ซื่อสัตย์ จริงใจ ห่วงใย เน้นบริการ คืองานของเรา 😊😊😊😊

**\*\*หมายเหตุ: โปรแกรมและราคาสามารถเปลี่ยนแปลงได้ตามความเหมาะสมโดยไม่ต้องแจ้งให้ทราบล่วงหน้าทางบริษัทฯ จะถือผลประโยชน์ของลูกค้าเป็นสำคัญ\*\***

\*\*\*ในกรณีที่ลูกค้าต้องออกตัวโดยสารภายในประเทศ (เครื่องบิน , รถทัวร์ , รถไฟ) กรุณาติดต่อเจ้าหน้าที่ของบริษัทฯ เพื่อเช็คว่ามีกรุปมีการคอนเฟิร์มเดินทางก่อนทุกครั้ง เนื่องจากสายการบินอาจมีการปรับเปลี่ยนไฟล์ทบิน หรือเวลาบิน โดยไม่ได้แจ้งให้ทราบล่วงหน้า ทางบริษัทฯ จะไม่รับผิดชอบใด ๆ ในกรณี ถ้าท่านออกตัวภายในโดยไม่แจ้งให้ทราบและหากไฟล์ทบินมีการปรับเปลี่ยนเวลาบิน เพราะถือว่าท่านยอมรับในเงื่อนไขดังกล่าว\*\*\*

## อัตราค่าบริการ (ราคาต่อท่าน)

วันเดินทาง	ราคาทัวร์ผู้ใหญ่ พักห้องละ 2-3 ท่าน (15 ท่านออกเดินทาง)	พักเดี่ยว จ่ายเพิ่ม	ราคาทัวร์ผู้ใหญ่ ไม่รวมตัว
10 – 15 เมษายน 2568	41,999 บาท/ท่าน	6,500 บาท	28,999 บาท/ท่าน
11 – 16 เมษายน 2568	41,999 บาท/ท่าน	6,500 บาท	28,999 บาท/ท่าน
12 – 17 เมษายน 2568	41,999 บาท/ท่าน	6,500 บาท	28,999 บาท/ท่าน

### อัตราค่าบริการดังกล่าวรวม

- ค่าตัวเครื่องบินชั้นทัศนอาจร ไป-กลับ พร้อมกรุป ตามที่ระบุไว้ในรายการเท่านั้น ตัวเครื่องบินที่ใช้เป็นแบบกรุปไม่สามารถเลือกที่นั่งล่วงหน้าได้ (ท่านจะได้รับที่นั่งแบบสุ่มเท่านั้น)
- ค่าภาษีสนามบินทุกแห่ง หากสายการบินมีการปรับราคาภาษีน้ำมันขึ้น ทางบริษัทฯ ขอสงวนสิทธิ์เก็บค่าภาษีน้ำมันเพิ่มตามความเป็นจริงก่อนการเดินทาง\*\*ราคาทัวร์นี้เช็คภาษีน้ำมัน ณ วันที่ 20 ก.พ.68
- ค่าโรงแรมระดับมาตรฐาน (พักห้องละ 2-3 ท่าน)  
กรณีห้อง TWIN BED (เตียงเดี่ยว 2 เตียง) ซึ่งโรงแรมไม่มีหรือเต็ม ทางบริษัทขอปรับเป็นห้อง DOUBLE BED แทนโดยไม่ต้องแจ้งให้ทราบล่วงหน้า หรือ หากต้องการห้องพักแบบ DOUBLE BED ซึ่งโรงแรมไม่มีหรือเต็ม ทางบริษัทขอปรับเป็นห้อง TWIN BED แทนโดยไม่ต้องแจ้งให้ทราบล่วงหน้าเช่นกัน กรณีพักแบบ TRIPLE ROOM 3 ท่าน 1 ห้อง ท่านที่ 3 อาจเป็นเสริมเตียง หรือ SOFA BED หรือ เสริมพูกที่นอน ทั้งนี้ขึ้นอยู่กับรูปแบบการจัดห้องพักของโรงแรมนั้นๆ
- ค่าอาหาร ตามที่ระบุไว้ในรายการ
- ค่ายานพาหนะ และค่าธรรมเนียมเข้าชมสถานที่ต่างๆ ตามที่ระบุไว้ในรายการ
- น้ำหนักสัมภาระ ท่านละไม่เกิน 25 กิโลกรัม จำนวนท่านละ 1 ใบ สัมภาระติดตัวขึ้นเครื่องได้ 1 ชิ้น ต่อท่าน น้ำหนักต้องไม่เกิน 7 กิโลกรัม, ค่าประกันวินาศภัยเครื่องบินตามเงื่อนไขของแต่ละสายการบินที่มีการเรียกเก็บ



บริษัท แกรนด์ทัวร์ริสโม จำกัด (สำนักงานใหญ่)  
55/26 หมู่บ้านทาวน์พลัส เกษตร-นวมินทร์ แขวงนวลจันทร์ เขตบึงกุ่ม กรุงเทพฯ 10230  
55/26 TOWN+ KASET-NAVAMIN VILLAGE NUANCHAN BUENGGUM BANGKOK 10230

TEL : 02-508-1010  
info@grandtourismo.co.th  
www.grandtourismo.co.th

LICENSE NO : 11/11512

7. ค่าประกันอุบัติเหตุในการเดินทางต่างประเทศ



## ตารางผลประโยชน์ Benefits Schedule แผนการประกันภัยอุบัติเหตุเดินทางสำหรับธุรกิจนำเที่ยว

ชื่อตกลงคุ้มครอง	จำนวนเงินประกัน (บาท)
เสียชีวิต สูญเสียอวัยวะ สายตา หรือทุพพลภาพถาวรสิ้นเชิงเนื่องจากอุบัติเหตุ	1,000,000
การรักษาพยาบาลต่ออุบัติเหตุแต่ละครั้ง ต่อคน ต่อระยะเวลาเดินทาง ไม่เกินวงเงิน	500,000

เงื่อนไข

1. ความคุ้มครองและผลประโยชน์จำกัดความรับผิดชอบต่อการสูญเสียจากอุบัติเหตุแต่ละครั้ง สำหรับค่าชดเชยต่างๆ ตามกรมธรรม์สูงสุดไม่เกิน 1,000,000 บาทต่ออุบัติเหตุแต่ละครั้งภายใต้กรมธรรม์มาตรฐาน สำหรับธุรกิจนำเที่ยว ผู้ถือกรมธรรม์ต้องแจ้งรายละเอียด การเดินทาง จำนวน รายชื่อ และโปรแกรมการเดินทาง ของนักท่องเที่ยว ให้บริษัทฯ ทราบก่อนกำหนดการเดินทางทุกครั้ง
2. ระยะเวลาคุ้มครอง : 1 เกี่ยวกับการเดินทาง (trip)
3. ไม่จำกัดอายุผู้เอาประกันภัย
4. กรมธรรม์ประกันภัยนี้ ไม่คุ้มครองผู้ที่เดินทางไป หรือการเดินทางผ่าน หรือ การเดินทางภายในประเทศต่อไปนี้ อฟกานิสถาน เบลารุส ไครเมีย (รวมถึงเซวัสโตปอล) คิวบา อิหร่าน เนปาล (เฉพาะพื้นที่ใดๆ ที่มีความสูงตั้งแต่ 1,500 เมตร จากระดับน้ำทะเลขึ้นไป) เกาหลีเหนือ รัสเซีย ซีเรีย เวเนซุเอลา พม่า และยูเครน เฉพาะภูมิภาคโดเนตสค์ ลูฮันสค์ เดอร์ซอน และซาปอริฌเจีย - ประเทศต่างๆ ที่ได้รับการคว่ำบาตรจากสหประชาชาติ หรือได้รับ การคว่ำบาตรทางการค้าทางเศรษฐกิจ กฎหมายหรือข้อบังคับของสหภาพยุโรป สหราชอาณาจักร หรือ สหรัฐอเมริกา



**บริษัท แกรนด์ทัวร์ริสโม จำกัด (สำนักงานใหญ่)**  
 55/26 หมู่บ้านทาวนพลัส เกษตร-นวมินทร์ แขวงนวลจันทร์ เขตบึงกุ่ม กรุงเทพฯ 10230  
 55/26 TOWN+ KASET-NAVAMIN VILLAGE NUANCHAN BUENGMUM BANGKOK 10230

TEL : 02-508-1010  
 info@grandtourismo.co.th  
 www.grandtourismo.co.th

LICENSE NO : 11/11512

## 8. ค่าประกันสุขภาพในการเดินทางต่างประเทศ

### ประกันสุขภาพในการเดินทางต่างประเทศ ตารางความคุ้มครอง / Coverage Table



Travel Guard® International Extra

ความคุ้มครอง   Coverage	จำนวนเงินผลประโยชน์ (บาท)   Benefit (Baht)	
	Plan C (อายุ 76-85 ปี)	Plan D (อายุ 76-75 ปี)
การเสียชีวิตจากอุบัติเหตุ / Accidental Death (TA1)	1,500,000	1,000,000
• การเสียชีวิตจากอุบัติเหตุ / Accidental Death (TA1) อายุ / Age 76-85	750,000	ไม่คุ้มครอง Not Covered
ค่ารักษาพยาบาล / Medical Expense (TA2)	2,000,000	2,000,000
• ค่ารักษาพยาบาล / Medical Expense (TA2) อายุ / Age 76-85	2,000,000	ไม่คุ้มครอง Not Covered
ค่ารักษาพยาบาลในประเทศไทย / Medical Expense in Thailand (TA3)	70,000	40,000
• ค่ารักษาพยาบาลในประเทศไทย / Medical Expense in Thailand (TA3) อายุ / Age 76-85	50,000	ไม่คุ้มครอง Not Covered
• กรณีไม่ได้รับการรักษาพยาบาลในต่างประเทศมาก่อน / Without Received Overseas Treatment (TA3)	50,000	20,000
การเคลื่อนย้ายเพื่อการรักษาพยาบาลฉุกเฉินและการเคลื่อนย้ายกลับประเทศไทย / Emergency Medical Evacuation and Repatriation (TA4)	2,000,000	2,000,000
ค่าใช้จ่ายในการส่งศพหรืออัฐิกลับประเทศไทย / Repatriation of Mortal Remains (TA5)		
ค่าโทรศัพท์ในกรณีฉุกเฉิน / Emergency Telephone Charges (TA6)	1,000	1,000
ค่าใช้จ่ายในการเดินทางเพื่อเยี่ยมผู้ป่วยในต่างประเทศ / Hospital Visitation (TA7)	70,000	ไม่คุ้มครอง Not Covered
• มีผู้บรรลุนิติภาวะอยู่กับผู้เอาประกันภัยในต่างประเทศ / With Accompanying Adult (TA7)	ไม่คุ้มครอง Not Covered	ไม่คุ้มครอง Not Covered
ค่าชดเชยรายวันในการรักษาตัวในโรงพยาบาล / Hospital Confinement (TA8)	7,000	ไม่คุ้มครอง Not Covered
ค่าใช้จ่ายในการส่งผู้เยาว์กลับประเทศไทย / Child Guard (TA9)	ไม่คุ้มครอง Not Covered	ไม่คุ้มครอง Not Covered
ค่าใช้จ่ายการเลื่อนหรือยกเลิกการเดินทาง / Trip Cancellation or Postponement (TA 10)	จ่ายตามจริง Actual Cost	ไม่คุ้มครอง Not Covered
• ค่าใช้จ่ายการเลื่อนหรือยกเลิกการเดินทางเนื่องจากการปิดสนามบิน / Trip Cancellation or Postponement from Airport Closures (TA 10)	ไม่คุ้มครอง Not Covered	ไม่คุ้มครอง Not Covered
ค่าใช้จ่ายการลดจำนวนวันเดินทาง / Trip Curtailment (TA11)	จ่ายตามจริง Actual Cost	ไม่คุ้มครอง Not Covered
• ค่าใช้จ่ายการลดจำนวนวันเดินทางเนื่องจากการปิดสนามบิน / Trip Curtailment from Airport Closures (TA11)	ไม่คุ้มครอง Not Covered	ไม่คุ้มครอง Not Covered
ค่าใช้จ่ายเมื่อการเดินทางหยุดชะงัก / Trip Disruption (TA 12)	จ่ายตามจริง Actual Cost	ไม่คุ้มครอง Not Covered
ชดเชยความล่าช้าในการเดินทาง / Travel Delay (TA13)	5,000	ไม่คุ้มครอง Not Covered
ชดเชยเนื่องจากสายการบินจำหน่ายตั๋วเกินที่นั่ง / Overbooking (TA14)	ไม่คุ้มครอง Not Covered	ไม่คุ้มครอง Not Covered
ชดเชยการล่าช้าเนื่องจากการเปลี่ยนเส้นทางการบิน / Flight Diversion (TA15)	ไม่คุ้มครอง Not Covered	ไม่คุ้มครอง Not Covered
ชดเชยการพลาดการต่อเที่ยวบิน / Missed Connecting Flight (TA16)	5,000	ไม่คุ้มครอง Not Covered
ชดเชยการล่าช้าของกระเป๋าเดินทาง / Baggage Delay (TA17)	5,000	ไม่คุ้มครอง Not Covered
ความสูญเสียบรรยากาศหรือเสียหายของกระเป๋าเดินทางและทรัพย์สินส่วนตัว / Damage or Loss of Personal Baggage and Personal Effects (TA 18)	50,000	ไม่คุ้มครอง Not Covered
การสูญหายของเอกสารการเดินทาง / Loss of Travel Document (TA19)	10,000	ไม่คุ้มครอง Not Covered
การสูญหายของเงินส่วนตัว / Loss of Personal Money (TA20)	ไม่คุ้มครอง Not Covered	ไม่คุ้มครอง Not Covered
การสูญหายของทรัพย์สินจากการล้วงกระเป๋า / Loss of Personal Belongings due to Pickpocket (TA21)	ไม่คุ้มครอง Not Covered	ไม่คุ้มครอง Not Covered
การสูญเสียบรรยากาศหรือเสียหายของทรัพย์สินที่เก็บอยู่ในยานพาหนะ / Damage or Loss of Personal Baggage due to Vehicle Break in (TA22)	ไม่คุ้มครอง Not Covered	ไม่คุ้มครอง Not Covered
ความรับผิดชอบส่วนแรกสำหรับรถเช่า / Rental Vehicle Excess (TA23)	ไม่คุ้มครอง Not Covered	ไม่คุ้มครอง Not Covered
คุ้มครองทรัพย์สินภายในที่อยู่อาศัยจากไฟไหม้ / Home Guard (TA24)	ไม่คุ้มครอง Not Covered	ไม่คุ้มครอง Not Covered
ความคุ้มครองอุปกรณ์กอล์ฟและโฮล-อิน-วัน / Golf Equipment and Hole-in-One (TA25)	ไม่คุ้มครอง Not Covered	ไม่คุ้มครอง Not Covered
ความรับผิดชอบต่อบุคคลภายนอก / Personal Liability (TA26)	1,000,000	500,000

\*\*เงื่อนไขความคุ้มครองเป็นตามข้อกำหนดของกรมธรรม์ประกันภัย\*\*

หมายเหตุ : กรมธรรม์ไม่คุ้มครองผู้เดินทางที่มีอายุ 86 ปีขึ้นไป



บริษัท แกรนด์ทัวร์ริสโม จำกัด (สำนักงานใหญ่)

55/26 หมู่บ้านทาวน์พลัส เกษตร-นวมินทร์ แขวงนวลจันทร์ เขตบึงกุ่ม กรุงเทพฯ 10230  
55/26 TOWN+ KASET-NAVAMIN VILLAGE NUANCHAN BUENGGUM BANGKOK 10230

TEL : 02-508-1010

info@grandtourismo.co.th

www.grandtourismo.co.th

LICENSE NO : 11/11512

### อัตราค่าบริการดังกล่าวไม่รวม

- ค่าธรรมเนียมยื่นวีซ่าท่องเที่ยวเข้าประเทศจีน ผู้ถือหนังสือเดินทางไทย (หมายเหตุ : ตั้งแต่วันที่ 1 มีนาคม 2567 จีนยกเลิกการขอวีซ่าสำหรับหนังสือเดินทางไทย ท่านสามารถเข้าจีนโดยไม่ต้องขอวีซ่า ) ยกเว้นกรณีการพำนักถาวร การทำงาน การศึกษา กิจกรรมด้านสื่อ หรือกิจกรรมอื่น ๆ ที่จำเป็นต้องได้รับการอนุญาตล่วงหน้าจากหน่วยงานที่รับผิดชอบของอีกฝ่ายหนึ่ง
- ค่าทำหนังสือเดินทางทุกประเภท
- ค่าดำเนินการคัดกรองตรวจหาเชื้อ RT-PCR หรือ ATK ในกรณีประเทศจีนต้องให้ตรวจ
- ค่าใช้จ่ายอื่นๆ ที่นอกเหนือจากรายการระบุ เช่น ค่าใช้จ่ายส่วนตัวอื่นๆ ฯลฯ
- กรุณาเตรียมค่าทิปหัวหน้าทัวร์ ไกด์และคนขับรถ รวม 1,500 บาทต่อคน (เด็กชำระทิปเท่ากับผู้ใหญ่)
- ค่าภาษีมูลค่าเพิ่ม VAT 7 % และหักภาษี ณ ที่จ่าย 3 % ในกรณีที่ลูกค้าต้องการใบเสร็จรับเงินที่ถูกต้อง จะต้องบวกค่าภาษีมูลค่าเพิ่ม และหัก ณ ที่จ่าย จากยอดขายจริงทั้งหมดเท่านั้น และโปรดแจ้งทางบริษัทฯ จะออกให้ภายหลัง ขอสงวนสิทธิ์ออกใบเสร็จที่ถูกต้องให้กับบริษัททัวร์เท่านั้น
- ค่าวีซ่าจีนสำหรับชาวต่างชาติที่ต้องยื่นวีซ่าเข้าประเทศจีน
- ค่าธรรมเนียมน้ำมันและภาษีสนามบิน ในกรณีที่สายการบินมีการปรับขึ้นราคา



## สำคัญมาก!!

หนังสือเดินทาง (Passport) ต้องมีอายุ 6 เดือนขึ้นไป  
และเหลือหน้าว่าง 2 หน้าขึ้นไป ต้องนำมาในวันเดินทาง

**\*\*ทางบริษัท ไม่สามารถรับผิดชอบ ในกรณีที่ลืมนำมา หรือนำหนังสือเดินทางมาผิดเล่ม**



บริษัท แกรนด์ทัวร์ริสโม จำกัด (สำนักงานใหญ่)

55/26 หมู่บ้านทาวน์พลาซ เกษตร-นวมินทร์ แขวงนวลจันทร์ เขตบึงกุ่ม กรุงเทพฯ 10230  
55/26 TOWN+ KASET-NAVAMIN VILLAGE NUANCHAN BUENGGKUM BANGKOK 10230

TEL : 02-508-1010

info@grandtourismo.co.th

www.grandtourismo.co.th

LICENSE NO : 11/11512

## • ข้อควรทราบก่อนการเดินทาง •

- คณะทัวร์ครบ 15 ท่านออกเดินทาง มีหัวหน้าทัวร์ไทยเดินทางไป-กลับ พร้อมคณะ  
**ขนาดของกรุ๊ปไซส์ จำนวนผู้เดินทางอาจมีการปรับเปลี่ยนได้โดยไม่ต้องแจ้งให้ทราบล่วงหน้า**
- บริษัทฯ มีสิทธิ์ที่จะเปลี่ยนแปลงรายละเอียดบางประการในทัวร์นี้ เมื่อเกิดเหตุสุดวิสัยจนไม่อาจแก้ไขได้
- รายการท่องเที่ยวสามารถเปลี่ยนแปลงได้ตามความเหมาะสม โดยคำนึงถึงผลประโยชน์ของผู้เดินทางเป็นสำคัญ
- รายการท่องเที่ยว และอาหาร สามารถสลับรายการในแต่ละวัน เพื่อให้โปรแกรมการท่องเที่ยวเป็นไปอย่างราบรื่น และเหมาะสม โดยคำนึงถึงผลประโยชน์ของผู้เดินทางเป็นสำคัญ
- บริษัทฯ ไม่รับผิดชอบค่าเสียหายในเหตุการณ์ที่เกิดจากสายการบิน ภัยธรรมชาติ ปฏิวัติ และอื่นๆที่อยู่นอกเหนือการควบคุมของทางบริษัทฯ หรือค่าใช้จ่ายเพิ่มเติมที่เกิดขึ้นทางตรงหรือทางอ้อม เช่น การเจ็บป่วย การถูกทำร้าย, การสูญหาย, ความล่าช้า หรือจากอุบัติเหตุต่างๆ
- ทางบริษัทฯ จะไม่รับผิดชอบใดๆทั้งสิ้นหากเกิดกรณีความล่าช้าจากสายการบิน, การประท้วง, การนัดหยุดงาน การก่อกวนจลาจล หรือกรณีที่ท่านถูกปฏิเสธ การเข้าหรือออกเมืองจากเจ้าหน้าที่ตรวจคนเข้าเมือง หรือเจ้าหน้าที่กรมแรงงานทั้งจากไทย และต่างประเทศซึ่งอยู่นอกเหนือความรับผิดชอบของบริษัทฯ
- หากไม่สามารถไปเที่ยวในสถานที่ที่ระบุในโปรแกรมได้ อันเนื่องมาจากธรรมชาติ ความล่าช้า และความผิดพลาดจากทางสายการบิน จะไม่มีการคืนเงินใดๆทั้งสิ้น แต่ทั้งนี้ทางบริษัทฯ จะจัดหารายการเที่ยวสถานที่อื่นๆ มาให้ โดยขอสงวนสิทธิ์การจัดหาโดยไม่ต้องแจ้งให้ทราบล่วงหน้า
- ราคาขึ้นตามราคาตัวเครื่องบินในปัจจุบัน หากราคาตัวเครื่องบินปรับสูงขึ้น บริษัทฯ ขอสงวนสิทธิ์ที่จะปรับราคาตัวเครื่องบินตามสถานการณ์ดังกล่าว
- ทางบริษัทฯ จะไม่รับผิดชอบใดๆทั้งสิ้น หากท่านใช้บริการของทางบริษัทฯ ไม่ครบ อาทิ ไม่เที่ยวบางรายการ ไม่ทานอาหารบางมื้อ เพราะค่าใช้จ่ายทุกอย่าง ทางบริษัทฯ ได้ชำระค่าใช้จ่ายให้ตัวแทนต่างประเทศแบบเหมาขาดก่อนออกเดินทางแล้ว
- กรณีที่กองตรวจคนเข้าเมืองทั้งที่กรุงเทพฯ และในต่างประเทศปฏิเสธมิให้เดินทางออก หรือเข้าประเทศที่ระบุในรายการเดินทางบริษัทฯ ของสงวนสิทธิ์ที่จะไม่คืนค่าบริการไม่ว่ากรณีใดๆทั้งสิ้น
- ทางบริษัทฯ จะไม่รับผิดชอบใดๆทั้งสิ้น หากเกิดสิ่งของสูญหายจากการโจรกรรม และ/หรือ เกิดอุบัติเหตุที่เกิดจากความประมาทของตัวนักท่องเที่ยวเอง
- ในกรณีที่ลูกค้าต้องออกตัวโดยสารภายในประเทศ กรุณาติดต่อเจ้าหน้าที่ของบริษัทฯ ก่อนทุกครั้ง มิฉะนั้นทางบริษัทฯ จะไม่รับผิดชอบค่าใช้จ่ายใดๆทั้งสิ้น
- เมื่อท่านตกลงชำระเงินไม่ว่าทั้งหมดหรือบางส่วนกับทางบริษัทฯ ทางบริษัทฯ จะถือว่าท่านได้ยอมรับในเงื่อนไขข้อตกลงต่างๆ ที่ได้ระบุไว้แล้วทั้งหมด
- นั่งที่ Long Leg โดยปกติอยู่บริเวณทางออกประตูฉุกเฉิน และผู้ที่นั่งต้องมีคุณสมบัติตรงตามที่สายการบินกำหนด เช่น ต้องเป็นผู้ที่มีร่างกายแข็งแรง และช่วยเหลือผู้อื่นได้อย่างรวดเร็วในกรณีที่เครื่องบินมีปัญหา เช่น สามารถเปิดประตูฉุกเฉินได้ (น้ำหนักประมาณ 20 กิโลกรัม) ไม่ใช่ผู้ที่มีปัญหาทางด้านสุขภาพและร่างกาย และอำนาจในการให้ที่นั่ง Long Leg ขึ้นอยู่กับทางเจ้าหน้าที่เช็คอินสายการบินตอนเวลาที่เช็คอินเท่านั้น

# เงื่อนไขการจอง และชำระเงิน

## CASE 01

### ในการจองครั้งแรก

ชำระมัดจำท่านละ  
 20,000 บาท หรือทั้งหมด  
 (ภายใน 2 วัน หลังจากทำการจอง)  
 พร้อมส่งสำเนาหนังสือเดินทาง  
 ให้กับเจ้าหน้าที่ฝ่ายขาย

**ตัวอย่าง**  
 การถ่ายรูปหน้าพาสปอร์ต



(เงินมัดจำถือเป็นการยืนยันการจองกับบริษัทฯ และขอสงวนสิทธิ์ยกเลิกการจองของท่านหากท่าน  
 ไม่ชำระเงินตามกำหนด โดยไม่แจ้งให้ทราบล่วงหน้า)

## CASE 02

### กรณีลูกค้าทำการจองน้อยกว่าวันเดินทาง 30 วัน

ทางบริษัทฯ ขอสงวนสิทธิ์ในการเก็บค่าทัวร์เต็มจำนวนทันที  
 ในวันที่จองเท่านั้น

## CASE 03

### ชำระส่วนที่เหลือ ก่อนเดินทาง 30 วัน

(นับรวมวันเสาร์ อาทิตย์ และวันหยุดราชการ)  
 หากท่านไม่ชำระตามวันดังกล่าวทางบริษัทถือว่าท่านยกเลิกการเดินทาง  
 โดยไม่มีเงื่อนไข และขอสงวนสิทธิ์ในการคืนเงินตามเงื่อนไขการยกเลิก

## CASE 04

### กรณีที่ท่านชำระค่าทัวร์ทั้งหมดหรือบางส่วน

ทางบริษัทฯ ถือว่าท่านได้ยอมรับเงื่อนไขและข้อตกลงต่างๆ  
 ที่ได้ระบุไว้ทั้งหมดนี้แล้ว



## แจ้งเพื่อทราบ

▶ กรณีลูกค้าจองทัวร์และชำระมัดจำแล้ว ◀  
 ถือว่าท่านได้ยอมรับในข้อความ และเงื่อนไขที่บริษัทฯแจ้งข้างต้น